

# 社福もばら

～誰もが「安全・安心」を実感できる暮らしを地域で支える～

2023.5.1 NO.140

ホームページ 茂原市社協



茂原市協  
マスコット「ふくそう」



編集と発行 社会福祉法人 茂原市社会福祉協議会

〒297-0022 茂原市町保13-20 (茂原市総合市民センター内)

代表 ☎ 0475 (23) 1969

FAX ☎ 0475 (23) 6538

総務課、地域福祉課、在宅サービスセンターへのお問い合わせはこちらです。

【業務日】月曜日～金曜日 8:30～17:15

【定休日】土、日曜日、祝日及び休日、年末年始

※各福祉センター休館日は、祝日及び年末年始

茂原市社会福祉協議会では、情報発信ツールとして「インスタグラム (Instagram)」「フェイスブック (Facebook)」及び「ツイッター (Twitter)」を活用しています。本会の情報をいち早く入手するツールとしてご利用ください。



## 福祉こどもまつりだよ! 全員集合!!!

日時

令和5年5月21日(日)

10:00～14:00 ※雨天縮小開催

会場

茂原市総合市民センター

白バイ展示



シャボン玉パフォーマンス



中の島太鼓



大道芸



模擬店



内容

- キッズダンス【STUDIO BSK】 ●シャボン玉パフォーマンス【マイク石井】 ●大道芸【La Familia】 ●和太鼓演奏【中の島太鼓】
  - パラスポーツ体験【ボッチャ 他】 ●福祉関係団体や施設の紹介、製作物品の販売 ●福祉車両、福祉用具の展示、福祉体験
  - 各種模擬店 ●花の苗無料配布(先着順 ※数量限定)
- ※こども向けイベント等、多数用意しています。

駐車場

三井化学体育館隣接駐車場

(会場まで送迎有り)

【お問い合わせ】茂原市総合市民センター ☎24-9511

※詳細については、ホームページをご覧ください。

会場までの案内図

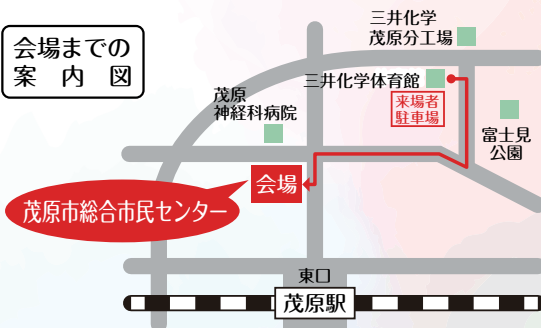

来場者駐車場から無料送迎バスが出ます

※会場内に移動に配慮が必要な方の駐車場有り

## 福祉センターこどもまつり!

※雨天決行

場所	五郷福祉センター 25-7880	二宮福祉センター 26-3740	東郷福祉センター 25-5882	豊田福祉センター 26-1105
日程	5月7日(日)	5月13日(土)	5月14日(日)	5月28日(日)
時間	10:00～12:00	10:00～12:00	10:00～12:00	10:00～13:00
内容	模擬店、射的、工作など	模擬店、魚釣り、おみこし、工作など	模擬店、手焼きせんべい(体験型)、工作など	模擬店、縁日あそび、工作など

# 令和4年度 共同募金運動のご報告



みなさまからの募金がこの活動を支えています。



募金の活用(チャレンジ!銭太鼓)

■赤い羽根共同募金は、茂原市で集まった募金の7割が茂原市、3割が千葉県内の生活困窮者や支援の必要な子どもたち、高齢者や障がいのある方々に向けた支援をはじめ、様々な地域福祉活動、火災・災害に対する支援に役立てられます。昨年度の活動の一部ですが、写真のような地域福祉活動に活用させていただきました。

■歳末たすけあい募金は、昨年末から年始にかけて、市内の生活が困窮している世帯、児童養護施設の児童、ねたきりの高齢者や障がいのある方に、年末年始を穏やかに過ごせるようお見舞金をお届けしました。また、民間福祉団体の活動支援、ひとり暮らしの高齢者の見守りをかねて、カレンダーとマスクをお届けしました。



募金活動(ボイスカウト茂原第2団)

### ●令和4年度募金種別実績 [単位:円]

募金種別	赤い羽根共同募金	歳末たすけあい募金
戸別募金	4,874,730	1,902,010
街頭募金	208,627	340,865
法人募金	805,500	
学校募金	208,319	
職域募金	109,981	
まごころ募金 ※1		539,849
その他募金 ※2	553,624	139,011
合計	6,760,781	2,921,735

※1 茂原市長寿クラブ連合会の会員のみみなさまからの募金です。  
※2 募金箱・カード募金・個人・団体からの募金です。

### 戸別募金内訳(茂原市自治会長連合会) [単位:円]

地区自治会名	赤い羽根共同募金	歳末たすけあい募金
茂原	1,281,580	505,510
高師	538,300	154,100
東郷	716,350	261,200
豊田	388,200	141,600
二宮	265,100	127,200
五郷	677,800	235,100
鶴枝	492,600	216,200
本納	236,000	132,800
新治	140,500	46,500
豊岡	138,300	81,800
合計	4,874,730	1,902,010

## あたたかいご支援とたくさんのおもいやりの気持ちをありがとうございました

■昨年10月1日から、全国一斉に共同募金運動(赤い羽根共同募金、歳末たすけあい募金)が実施されました。コロナ禍により大変な状況が続くなか、自治会のみみなさまからお寄せいただく戸別募金をはじめ、多くの企業、市内の学校、街頭などでもあたたかいお気持ちとご協力をいただきましたことに感謝申し上げます。「じぶんの町をよくしたい」という募金協力者のみなさまのお気持ちの受け皿となるべく、お寄せいただきました募金をさまざまな地域福祉活動で有効に活用させていただきます。

令和4年度の募金総額は、**9,682,516円**でした。

【お問い合わせ】千葉県共同募金会茂原市支会(総務課内) ☎23-1969



# いつもご協力ありがとうございます

社会福祉協議会会費・赤い羽根共同募金・歳末たすけあい募金 協力企業・法人・団体一覧(順不同、敬称略)

- 法人・個人事業所
  - 秋場歯科医院
  - (株)秋葉商店
  - (株)アクティブサポート
  - (有)朝倉板金所
  - (有)あどぶりんと
  - 網元
  - いいお動物病院
  - イカリ消毒茂原(株)
  - 育生医院
  - 池澤建業(株)
  - 石井歯科医院
  - 石川歯科医院
  - (有)石田水道工事店
  - 市原薬局
  - (有)伊藤家具店
  - 伊藤洋品店
  - 福川善文税理士事務所
  - 今井眼科医院
  - 鶴澤医院
  - 鶴沢外科内科クリニック
  - (有)エビスヤ
  - (有)エムワン企画デザインサービスポータル
  - 大木医院
  - 大多喜ガス(株)
  - 大塚内科
  - (有)オカザキヤ
  - (株)岡田建設
  - 岡沢百貨店
  - (株)小沢工務店
  - (有)折平
  - 介護老人保健施設ケアセンターかずさ
  - 介護老人保健施設つくも苑
  - (株)上総ボーリング
  - (有)割烹かたおか
  - 勝山歯科医院
  - 金坂歯科医院
  - 金城組(株)
  - (株)金坂青果市場
  - カルチャータン
  - (特非)カレンズ
  - (株)関電工 茂原営業所
  - 関東自動車共済協同組合 千葉県支部
  - 関東天然瓦斯開発
  - 関東ビル管理(有)
  - からだ元気治療院 茂原店
  - 川崎歯科医院
  - 木崎東寺
  - 鬼島歯科医院
  - (株)儀八リンクスヘルバーステーション
  - 君塚病院
  - 国藤靴店
  - クラブ桂
  - グループホームフローラもばら
  - くるまや商事(株)
  - ケアセンターみやもと
  - (有)ケイ・エム・コーポレーション
  - (有)ケイ・エム・コーポレーション
  - (有)ケイ・エム・コーポレーション
  - (有)ケイ・エム・コーポレーション
  - K&Oエナジーグループ(株)
  - (株)京葉銀行 茂原支店
  - 京葉ロジック(株)
  - (有)小路印刷所
  - 河野小児科・歯科医院
  - (株)合同資源 千葉事業所
  - 小林モーターズ(株)
  - コンドル産業(株)
  - (株)斎藤商会
  - 斎藤肉店
  - (有)斎藤モーターズ
  - 三枝医院
  - (株)三枝組
  - 作永産婦人科
  - (株)さくら印刷
  - 佐藤江沢耳鼻咽喉科
  - サラダ館大芝店
  - (株)サンアイク
  - 志鎌医院
  - 獅子吼園
  - 穴倉病院
  - シスイ自動車
  - 賈相寺
  - (有)シトウ デザインセンター ほほえみ
  - (有)篠崎為治商店
  - 芝工業(株)
  - 島崎歯科医院
  - 清水三郎医院
  - 昭月堂
  - (有)晶光堂
  - しょうじゅの里茂原
  - (株)正林木材
  - 昌和プラスチック工業(株)
  - (株)白井園
  - (有)白子紙業
  - 神明建設(株)
  - (福)信和会
  - 菅原病院
  - 菅原商店
  - 杉木鉄工(株)
  - 杉田耳鼻咽喉科医院
  - 鈴木医院
  - (株)鈴木組
  - 鈴木神経科病院
  - 鈴木薬局
  - すだ内科医院
  - 生活クラブ風の村 スペースびあ茂原
  - (株)成美学園
  - (有)センチュリーヘルスクラブ
  - (株)セントラルサーベイ
  - セレクト(有)
  - (有)セーフ住設 デザインサービス清和の里
  - 藻原寺
  - 太陽機建(株)
  - 妙中鍼業(株)
  - (株)タカサライフケアタカサ 茂原支店
  - 高師保育園
  - 武田屋旅館
  - (特非)たすけあい・なごみ
  - 玉寿司
  - (株)竹りん
  - 千鳥弁当
  - (株)千葉銀行 茂原支店
  - (株)千葉興業銀行 茂原支店
  - 千葉石油(株)
  - 千葉トヨペット(株) 茂原営業所
  - 千葉正己税理士事務所
  - (株)千葉マツダ 茂原店
  - 銚子信用金庫 茂原支店
  - 長生厚生園
  - 長生都市再生資源協同組合
  - 長生農業協同組合
  - (株)長生ビル管理 茂原営業所
  - (有)長生薬局
  - (株)茶太閣白井
  - 常泉鉄工(株)
  - (有)姜本商店
  - デザインサービスセンターはるかぜ園
  - 東葉工業(株)
  - (株)東成社
  - 東洋ケミカルエンジニアリング(株)
  - (株)東洋ビューティサプライ
  - (株)トローカイ 茂原営業所
  - トローカラー(株) 茂原工場
  - 特別養護老人ホームあんしん
  - 特別養護老人ホーム光風荘
  - 特別養護老人ホーム実恵園
  - 特別養護老人ホーム長生苑
  - 特別養護老人ホーム長生共楽園
  - 特別養護老人ホーム真名実恵園
  - (有)とよくに
  - (株)鳥幸商店
  - 中村商店
  - (株)永瀬商店
  - (株)ナガホリ
  - 永吉の眼科
  - 名倉歯科医院
  - (有)二幸総本店
  - 日伸建設(株)
  - (株)日電工業 デザインサービスセンター長生東
  - (株)日本クロス圧延
  - 日本鍼灸(株)
  - 服部農園 あじさい屋敷
  - (株)ハイレックス関東
  - パティスリー プチベルジェ
  - (株)ハヤシ
  - (有)原田運送
  - 東茂原保育園
  - (特非)ひびき
  - 美容室 はみんぐ
  - 深谷薬局
  - 富士機械(株)
  - (株)藤田製作所
  - 双葉電子工業(株)
  - プレア茂原ホール
  - (株)ヘルスケア きずな
  - (株)豊文堂
  - (株)房給
  - 房給信用組合
  - 星野薬舗
  - 前田記念腎研究所 茂原クリニック
  - 牧野医院
  - まごころ食堂
  - (株)マックス
  - (有)マルサ設備
  - (株)マルユウデンキ
  - (株)三浦家製麺
  - 御園建設(株)
  - 三井化学(株) 茂原分工場
  - (株)ミツワ堂 茂原営業所
  - 三和電気(株)
  - みつづ
  - 緑川組(株)
  - みどりヶ丘薬局
  - 宮本内科医院
  - (株)ミヤモ設計
  - (有)ミルクシステムズ サンミルク茂原
  - ムーンレイクゴルフクラブ 茂原コース
  - メガネ・補聴器のヤスカワ
  - モデン工業(株)
  - 茂原卸商業団地協同組合
  - 中村商店
  - (株)茂原紙業
  - 茂原商業開発(株)
  - 茂原神経科病院
  - (有)茂原自動車教習所
  - もばら煎餅
  - 茂原中央病院
  - (有)茂原ツインサーキット
  - もばら和光苑
  - (株)紋七
  - (株)矢崎建築設計事務所
  - 矢原耳鼻咽喉科医院
  - (有)ヤベめがね
  - 山倉歯科医院
  - 山田歯科医院
  - (有)ヤマダ事務器
  - 大和屋食堂
  - 山之内病院
  - (有)山本薬局
  - 鎗田整形外科医院
  - 養護老人ホーム長生共楽園
  - 横堀造花店(有)
  - (株)横堀本店
  - 吉田医院
  - (株)吉田記念
  - (株)ヨシモク
  - (株)リリーフ
  - (有)渡久
  - わだ内科クリニック
  - 団体
  - 関東天然瓦斯開発労働組合
  - 五郷地区民生委員児童委員協議会
  - (株)コージー本舗茂原工場従業員
  - 合同資源労働組合
  - 沢井製菓(株) 関東工場従業員
  - ジャパンディスプレイ労働組合茂原支部
  - 高師保育園従業員
  - 長生都市広域市町村圏組合
  - 中央労働金庫茂原支部
  - 千葉県教職員組合長生支部
  - 東京電力労働組合千葉総支部木更津支部
  - 特別養護老人ホーム実恵園従業員
  - 特別養護老人ホーム真名実恵園従業員
  - 日本郵政グループ労働組合
  - 東茂原保育園従業員
  - 双葉電子工業(株) 双葉会
  - 房給信用組合従業員
  - ボランティア菜の花会
  - (株)マックス従業員
  - 茂原市立小中学校教員
  - 茂原市役所職員
  - 茂原市役所係長会
  - 茂原聖マリア幼稚園
  - 明るい社会づくり東総推進協議会
  - 長生都市精神障害者家族会ひびき会
  - 長生都市聴覚障害者協会
  - 長生地区保護司会
  - 長生茂原心身障害者親の会
  - 本納地区自治会長連合会
  - 茂原市遺族会
  - 茂原市更生保護女性会
  - 茂原市こぼの会教員親の会
  - 茂原市子ども会育成連合会
  - 茂原市自治会長連合会
  - 茂原市身体障害者福祉会
  - 茂原市青少年相談員連絡協議会
  - 茂原市長寿クラブ連合会
  - 茂原市保護司会
  - 茂原市民生委員児童委員協議会
  - 学校
  - 五郷小学校
  - 鶴枝小学校
  - 東郷小学校
  - 東部小学校
  - 豊岡小学校
  - 豊田小学校
  - 中の島小学校
  - 新治小学校
  - 西小学校
  - 二宮小学校
  - 萩原小学校
  - 本納小学校
  - 茂原小学校
  - 早野中学校
  - 東中学校
  - 富士見中学校
  - 本納中学校
  - 南中学校
  - 茂原中学校
  - 長生高等学校 全日制
  - 長生高等学校 定時制
  - 茂原高等学校
  - 茂原樟陽高等学校
  - 茂原北陵高等学校

# 子どもの教室が始まります!!～ 児童センター～

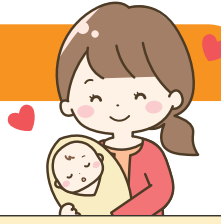

## ベビー教室

親子同士の情報交換、子どもの遊びの場としてご利用いただけます。

	総合市民センター				二宮福祉センター	豊田福祉センター
教室名	ぴよぴよ	ひろば	おはなし会	よちよちリズム	ママとあんよ	チビかいじゅうの部屋
曜日	月2回火曜	月2回水曜	月2回木曜	月2回金曜	月2回火曜	月2回木曜
時間	10:00～11:30	10:00～11:30	10:30～11:00	10:00～11:30	10:00～11:30	10:00～11:30
対象年齢	0歳児親子	1歳半～3歳児親子	0歳～3歳児親子	1歳～3歳児親子	0歳～2歳児親子	0歳～2歳児親子

	五郷福祉センター			東郷福祉センター		
教室名	すくすくベビー	なかよしペンギン	ぱんだクラブ	プーさんベビー	プーさんリトル	プーさんクラブ
曜日	月1回月曜	月1回月曜	月2～3回木曜	月1回金曜	月1回水曜	月2～3回火曜
時間	10:00～11:00	10:00～11:30	10:00～11:30	10:30～11:30	10:00～11:30	10:00～11:30
対象年齢	0歳児親子	1歳～2歳児親子	2歳～3歳児親子 (会員制)	0歳児親子	1歳～2歳児親子	2歳～3歳児親子 (会員制)

## 小学生対象の教室

科学工作遊びやお菓子教室・クラフト教室などを行っています。

※各教室事前申し込み(定員制) 受付が始まっている教室もあるので、日程・内容・受付状況・受付方法などは、各センターにお問い合わせください。

【お問い合わせ】 総合市民センター ☎24-9511 五郷福祉センター ☎25-7880 豊田福祉センター ☎26-1105  
二宮福祉センター ☎26-3740 東郷福祉センター ☎25-5882



## 茂原市社会福祉協議会会長顕彰受賞者の紹介(五十音順・敬称略)

第33回茂原市社会福祉大会は、新型コロナウイルス感染状況を考慮し、受賞者のみの参加で開催し、社会福祉の向上に貢献された方や団体のみなさまへ、日頃の活動に感謝を込めて本会から表彰状及び感謝状をお渡ししました。

### 表彰状(社会福祉功労者)

麻生 八郎(東郷地区社会福祉協議会)  
齋藤 弘旭(茂原市長寿クラブ連合会)  
高山 練正(茂原市民生委員児童委員協議会)  
壺井 博幸(茂原市長寿クラブ連合会)  
寺田 善子(茂原市更生保護女性会)  
仲村 圭子(茂原市更生保護女性会)  
中村美代子(茂原市更生保護女性会)  
御園 文夫(茂原市民生委員児童委員協議会)  
三橋 弘明(茂原市遺族会)  
山本 勝江(知的障害者相談員)  
渡邊 幸恵(長生茂原心身障害児者親の会)

### 感謝状(個人・団体)

白石 淳  
前川美代子  
丸 雅幸  
一般財団法人 千葉県まちづくり公社 長生の森公園管理事務所  
カラオケオフィスM企画 代表 辻 達也  
TOTOハイリビング株式会社  
日本エコー検査株式会社  
双葉電子工業株式会社  
冬の夜の小さな音楽会実行委員会  
マルハン茂原店  
御園建設株式会社

### 感謝状(会員募集協力優秀自治会)

芦網自治会  
新柳坪第2自治会  
千町南部自治会  
東栄団地自治会  
東部台自治会  
早野神代自治会  
早野住宅自治会  
早野向宿自治会  
緑町自治会  
六ツ野中央自治会  
鷲巣住宅自治会



## ♡ 善意ありがとうございました♡

### 寄付金

- 有限会社 グッドケア 23,000円 ●カラオケオフィスM企画 25,717円 ●上村 浩道 40,000円 ●おざわまつり実行委員会 20,000円 ●羽田 和子 50,000円 ●H・M 10,000円
- 房総プラント株式会社 200,000円 ●房総プラント株式会社 社員一同 80,000円 ●株式会社 アステック社員一同 60,000円 ●青柳 利江 5,000円 ●冬の夜の小さな音楽会 20,000円
- 曹洞宗 大泉寺 36,961円 ●シューズヨシヤ 茂原マーケットプレイス店 563円 ●三井化学労働組合 茂原分会 20,000円 ●音楽ボランティア“たんぼぼの会”26周年 10,000円
- 大多喜ガス 株式会社 8,400円 ●高師八幡神社 20,000円 ●昭和38年度卒 新治小同窓会 15,000円 ●匿名 8件 3,135,620円

### 募金箱設置協力企業等(令和4年4月1日～令和5年3月31日迄)

- 有限会社 ますや ●特定非営利活動法人 カレンズ ●特定非営利活動法人 ウイズ ARUKU ●大都興業 株式会社 ピラミッド店 他 合計 54,571円

### 物 品

- 長生郡市退職公務員連盟 タオル 175本 ●明治安田生命労働組合 雑巾 200枚 ●もろぎぬの会 手づくり雑巾 60枚 ●安齋 麗子 車イス、シルバーカー 各1台
- 双葉電子工業 株式会社 アルファマ ドライカレー 218食 わかめご飯 286食 ●(一財)千葉県まちづくり公社 長生の森公園管理事務所 花苗600ポット ●匿名 4件 おもちゃ、布地 他

### 使用済切手収集活動へのご協力

株式会社永瀬商店、西口天翔、房総プラント株式会社、沢井製菓株式会社 関東工場、株式会社東成社、ASA茂原

受付期間: 令和4年12月1日～令和5年3月31日迄

寄付金については、個人または企業の方が、本会(特定公益増進法人)に寄付した場合、税制上の優遇措置を受けることができます。詳しくは、国税庁のホームページ等をご覧ください。

## お詫びと訂正

広報紙「社福もばら2月1日号(No.139)」の掲載内容の誤りについて

2ページ記載の「善意ありがとうございました」につきまして、物品の寄付の数量に誤りがありました。正しくは下記のとおりです。お詫びして訂正いたします。

誤: 中澤 英夫 うるち米60kg 正: 中澤 英夫 うるち米600kg

## 社協情報コーナー

### 在宅福祉サービス

茂原市内にお住まいで、ご自宅で生活をしている方が対象です。

#### 見守り型食事サービス

安否の確認を行いながら、手作りのお弁当をお届けします。

【対象】虚弱なひとり暮らしの70歳以上の高齢者や障がいのある方、高齢者夫婦世帯など

【内容】月3回（7・8月を除く）、1食100円を負担

#### 紙おむつの支給

介護者の負担を軽減するため、紙おむつを無料で配達します。

【対象】半年以上、寝たきりの高齢者や障がいのある方（児童含む）

【内容】年3回（6・10・2月）、年間120～150枚程度

#### 訪問理髪サービス

介護者の負担を軽減するため、訪問による理髪サービスを行い、料金の一部を助成します。

【対象】半年以上、寝たきりの高齢者や障がいのある方（児童含む）

#### 介護サービス

介護全般の相談、高齢者や障がいのある方の在宅生活を支援しています。

■居宅介護支援事業（ケアプランの作成）

■訪問介護事業（ホームヘルパーの派遣）

### 相談日・相談内容

#### 心配ごと相談

●毎週水曜日 9:30～11:30 ●総合市民センター 2階 会議室

#### 無料法律相談

●5月24日☾、6月28日☾ 13:00～16:00（予約制）

●総合市民センター 2階 会議室

#### ボランティア相談

●ボランティア活動に関する相談（執務時間内）

【お問い合わせ】茂原市ボランティアセンター（地域福祉課内）☎23-1969

#### 金銭管理等に関する相談

●認知症高齢者や障がいのある方へ、日常的な金銭管理、福祉サービスの利用援助に関する相談（執務時間内）

【お問い合わせ】もばら後見支援センター（地域福祉課内）☎23-4333

#### 健康相談

●毎週木曜日 13:00～16:00（行事の都合によりお休みの場合有）

総合市民センター 1階 健康相談室

## あゆみの家 障害福祉サービスのご利用を考えている方、ご相談ください

#### 福祉作業所（就労継続支援B型）

●就労が困難な方、日中活動の場をお探しの方、ご相談ください。

【対象者】

市内在住で、身体障害者手帳、療育手帳、精神保健福祉手帳のいずれかをお持ちの方（市外在住の場合は、要相談）

【お問い合わせ】福祉作業所あゆみの家 ☎24-9135

#### 受注作業を募集しています。

福祉作業所では、段ボール・ボールペン・コンセントなどの組み立て、割り箸・ネジ・サンプル品などの封入、ラベル貼りなどの軽作業を行っています。依頼したい作業内容がありましたら、お気軽にご相談ください。



#### 相談支援事業所（計画相談）

●障害福祉サービスの利用に必要な「サービス等利用計画書」の作成を行っていますので、ご相談ください。

【対象者】

市内在住で、障害福祉サービスを利用するために、茂原市よりサービス等利用計画書の提出を求められた方



## 夏休み学童クラブ指導員募集!

【勤務内容】夏休み期間中に、保護者が仕事の時間帯に児童をあずかり、遊びや学習を通して健全な育成をサポートします

【勤務時間】週3日程度（月～土曜日7:30～19:00）5時間程度のシフト勤務【給与】時給1,000円 その他処遇改善手当あり

【勤務地】夏期茂原（総合市民センター）、東郷、豊岡学童クラブのいずれか【雇用期間】7月21日☾～8月31日☾

【応募条件】70歳未満の方【提出書類】履歴書、職務経歴書【選考方法】書類選考（1次審査）、面接試験（2次審査）

【提出期限】6月25日☾

【お問い合わせ・お申し込み】茂原市総合市民センター ☎24-9511

資格・経験は  
問いません!



### 介護でお困りの方は、ご連絡ください。

介護支援センター  
せせらぎ

ヘルパーステーション  
せせらぎ

デイサービスセンター  
せせらぎ

サービス付高齢者向住宅  
下永吉せせらぎ

グループホーム  
せせらぎ

小規模多機能居宅介護  
ちくりんの里

住宅型有料老人ホーム  
東郷せせらぎ

株式会社 竹膳 ☎0475-27-3056 ㊟0475-27-3057

介護用品

福祉機器

住宅改修

福祉用具・介護用品をいつも安心してお使い頂けるようサポートいたします。

Select セレクト

セレクト株式会社 ☎0475-26-2111  
千葉県茂原市大芝440-8 FAX.0475-26-2255  
介護保険事業所番号:1271501411  
URL <http://select-care.net/>

ケアプラン作成  
ケアプランセレクト  
☎0475-36-6112 FAX.(左に同じ)  
事業所番号:1271502179