

社福もばら

編集と発行
社会福祉法人
茂原市社会福祉協議会

〒297-0022 茂原市町保13-20 (茂原市総合市民センター内)

代表 ☎ 0475 (23) 1969

FAX ☎ 0475 (23) 6538

総務課、地域福祉課、在宅サービスセンターへのお問い合わせはこちらです。

【業務日】月曜日～金曜日 8:30～17:15

【定休日】土、日曜日、祝日及び休日、年末年始

※各福祉センター休館日は、祝日及び年末年始

ふれあいネットワーク



茂原市社協
マスコット「ふくぞう」

ホームページ

茂原市社協

検索

No.121

2018.7.1

Let's Enjoy 夏休み♪ 夏休みは楽しい イベントがいっぱい!



東郷福祉センター (☎25-5882)

サマーカーニバル

主催:東郷地区自治会長連合会

協賛:東郷福祉センター

【日時】7月15日☉ 12:30～

【内容】各種模擬店及びビンゴゲーム等
・焼きそば・焼き鳥・フランクフルト
・綿菓子・かき氷・ジュース



五郷福祉センター (☎25-7880)

ビーズクラフト教室

【日時】7月26日☉

9:30～11:30

【対象】市内在住の小学生

【定員】15名

【費用】600円
(保険料含む)



【申し込み】7月1日☉ 9:00～ 申し込み順

※申し込み時に費用を
ご持参ください。

二宮福祉センター (☎26-3740)

夏休み!! 楽しい体験しちゃおう♪

① サマーキッド (全2回)

工作教室

【日時】8月2日☉ 9:30～11:30

【対象】市内在住の小学生

【定員】30名

【費用】1～3年生200円 / 4～6年生400円
(共に保険料含む)



パン作り教室

【日時】8月22日☉

9:30～12:30

【定員】16名

【対象】市内在住の小学生

【費用】600円 (保険料含む)

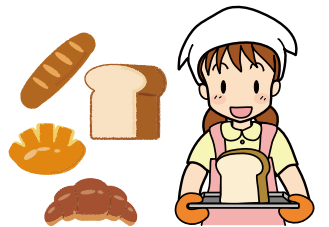

豊田福祉センター (☎26-1105)

☆とよだ夏チャレ!

① 自分の好きな形の皿や カップをつくってみよう!

陶芸教室

【日時】7月30日☉

9:30～12:00

【対象】市内在住の5歳位～中学生
(未就学児は保護者同伴)

【定員】25名

【費用】1,600円 (粘土、窯焼き代)



② 色の三原色で遊びながら 絵を描こう!

森の色・海の色・土の色～絵の具を使って

絵画教室

【日時】8月7日☉ 9:30～11:30

【対象】市内在住の小学生

【定員】20名

【費用】750円

【申し込み】受付中のため、定員になり次第終了。
受付状況はお問い合わせください。
※申し込み時に費用をご持参ください。

豊岡福祉センター (☎34-8321)

豊岡福祉センター作品展

【日時】9月15日☉～16日☉ 8:30～17:00 ※16日は15:00まで

【内容】主に定期利用グループの活動成果を展示
(書道、生け花、パソコン、俳画、アートクレイクラフトなど)



② 古代体験

火おこし体験・まがたま作り

【日時】8月8日☉ 9:00～12:00

【対象】市内在住の小学生 (1～2年生は保護者同伴)

【定員】30名

【費用】400円 (保険料含む)

③ 夏休み限定!

親子料理教室

大多喜ガス株共催

【日時】8月4日☉ 10:30～13:30

【対象】市内在住の小学生とその保護者

【定員】30名

【費用】1,400円 (保険料含む)

【内容】ライスバーガー・夏野菜のスープ・手作りグミ

【申し込み】7月7日☉ 9:00～ 申し込み順

※申し込み時費用をご持参ください。

①②の申し込みは本人を含め2名まで

もばらファミリー・サポート・センター 会員募集!

依頼会員

少しの時間、預かってもらいたい

提供会員

子育ての経験をいかしたい



もばらファミリー・サポート・センター

依頼会員と提供会員の引き合わせや連絡などを行います。

茂原市からの委託により、もばらファミリー・サポート・センターを平成31年1月から開設する予定です。開設に先立ち、会員を募集します。

センターでは、「子育ての援助をしてほしい方」(依頼会員)と、「子育ての援助を行いたい方」(提供会員)に、会員として登録していただき、会員相互による援助活動の手助けを行います。

●援助対象の子ども / おおむね生後6か月以上小学校6年生まで

●主な活動の内容 / ・保育施設等の開始前や終了後などの子どもの預かり
・保育施設等への子どもの送迎

●利用料 / 基本1時間あたり700円～

入会説明会を開催します!

【日時】第1回 8月 6日☉ 14:00～ 【場 所】総合市民センター

第2回 9月 7日☉ 14:00～ 【申し込み】各回について、事前に

第3回 9月30日☉ 14:00～ 申し込みください。

*説明会は第3回以降も開催する予定です。

【申し込み・お問い合わせ】地域福祉課

社協の活動についてお知らせします

～茂原市社会福祉協議会の事業と平成29年度決算・平成30年度予算～

社会福祉協議会(社協)は、社会福祉法に基づき「地域福祉の推進」を図るため、全国の都道府県・市区町村に設置された非営利の民間組織です。社協は、市民のみならずご協力いただいた社協会費や寄付金、共同募金の配分金、行政からの補助金・受託金などで運営を行い、社会福祉関係者・市民のみならず、各種団体との協働により、地域の人々が住みなれたまちで、安心して生活することのできる「福祉のまちづくり」を実現するため、さまざまな福祉サービスを行っています。

※決算の詳細については、当協議会ホームページにて公開しております。

法人本部拠点 (ボランティア・在宅福祉サービスなど)	在宅サービスセンター拠点 (介護保険・障害福祉サービス)	福祉作業所拠点 (就労継続支援B型・計画相談)	福祉センター拠点 (総合市民センター、各福祉センター)	収益事業拠点 (自動販売機の設置)
【H29年度 決算合計】 155,693,767円	【H29年度 決算合計】 37,908,456円	【H29年度 決算合計】 45,710,197円	【H29年度 決算合計】 129,138,078円	【H29年度 決算合計】 1,041,202円
【H30年度 予算合計】 193,699,000円	【H30年度 予算合計】 64,647,000円	【H30年度 予算合計】 63,997,000円	【H30年度 予算合計】 138,488,000円	【H30年度 予算合計】 1,503,000円

【法人本部拠点】

●法人運営事業

社会福祉協議会の組織運営を行っています。

●調査・企画・広報事業

社協活動の理解と関心を深めるため、広報活動、福祉こどもまつり、社会福祉大会、社協会員加入の啓発活動、市民・福祉関係者を対象とした研修を行っています。

●相談事業

地域の身近な相談場所として、心配ごと相談、無料法律相談を行っています。

●地域福祉推進事業

東部・中央・西部・北部・五郷・鶴枝・中の島・東郷・豊田・二宮・本納・新治・豊岡の13地区に地区社会福祉協議会を組織し、地域住民による福祉活動(ふれあいいきいきサロン、敬老会、地域交流事業など)を支援しています。その他、米寿記念撮影や、低所得者世帯の生活支援として夏季一時金の支給などを行っています。



サロン活動



敬老祝賀会

●ボランティアセンター運営事業

ボランティアの登録・斡旋、ボランティア保険の加入、災害ボランティアの活動支援など、ボランティア活動を支援しています。また、市内小中学校などへ講師を派遣し、福祉教育を行っています。



夏の体験ボランティア

●共同募金配分金事業

赤い羽根・歳末たすけあい募金の配分金を活用し、市内福祉団体の活動支援、要支援者への見舞金・慰問品の配布、交通遺児激励見舞金・災害見舞金の支給、広報紙「社福もばら」の発行、千葉ロッテマリーンズ福祉野球教室の開催などを行っています。



●在宅福祉サービス事業

高齢者や障がいのある方の在宅生活を支援するため、見守り型食事サービス、紙おむつの支給、訪問理髪サービスなどを行っています。

●後見支援センター事業

日常生活に不安を感じている高齢者や障がいのある方を対象とした日常的な金銭管理や福祉サービスの利用についての支援(有料)、法人後見の受任事業を行っています。

●貸付事業

経済的に困りの方や障がいのある方などに対し、必要に応じて貸付を行い、生活の支援をしています。

●家族介護用品支給事業

要介護度4～5の介護を必要とされる非課税世帯の方に対し、紙おむつなどの支給を行っています。

●もばら百歳体操普及啓発事業

地区社会福祉協議会にて「もばら百歳体操」の普及啓発活動を行っています。

●学童保育事業

保護者が就労などにより、昼間家庭にいない児童が、安全に楽しく過ごせるよう学童クラブを運営しています。(豊岡、東郷、二宮、夏期学童クラブ)

●ファミリー・サポート・センター事業

依頼会員と提供会員の会員同士による子育ての相互援助活動の調整を行います。(平成31年1月開設予定)

【在宅サービスセンター拠点】

●居宅介護支援事業

在宅で介護を必要とされる方のケアプランの作成や介護サービスの連絡・調整を行っています。

●訪問介護事業

在宅で介護を必要とされる方へ、ホームヘルパーを派遣し、身体介護や生活援助を行っています。

●居宅等介護事業

障がいのある方の在宅生活を支えるため、ホームヘルパーの派遣や、目の不自由な方などの外出支援をしています。



●保険給付外サービス

介護保険サービスや障害福祉サービスを利用されている方に対して、保険外のサービス(病院内の介助など)を行っています。

【福祉作業所拠点】

●就労継続支援B型事業

一般企業などで就労が困難な障がいのある方に、就労の機会を提供し、自立した日常生活、社会生活を営むことができるよう、必要な訓練を行っています。

●特定相談支援事業

障がいのある方が自立した生活ができるよう、障害福祉サービスの利用に必要な相談、サービス等利用計画の作成を行っています。

【福祉センター拠点】

●福祉センター受託事業

指定管理者として市の指定を受け、市内6施設(総合市民センター、二宮・豊田・五郷・豊岡・東郷福祉センター)の管理を行い、子育て支援、地域のふれあいの場を提供しています。



おやこ教室

【収益事業拠点】

●自動販売機設置事業

各福祉センター、福祉作業所に自動販売機を設置し、福祉サービスの自主財源として活用します。

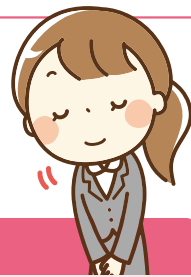

社会福祉協議会会費へのご協力をお願いします

当協議会の事業は、みなさまからの会費や寄付金などを財源に実施しています。会員としてご協力いただき、会費を通じてご支援をよろしく申し上げます。

会費の種類 (年額 1口～)

- 一般会員** 500円 (1世帯) / 1,000円 (個人)
- 賛助会員** 3,000円 (施設・団体・個人等)
10,000円 (特別協力者)
- 法人会員** 3,000円 (個人事業所) / 10,000円 (法人事業所)

『個人会員を募集しています』

社協会費のつかいみちについてご理解いただき、個人会員として、社協活動を財政面からご支援くださる方を募集しています。ご加入いただける方は、ご連絡ください。職員がお伺いさせていただきます。

社協会費のつかいみち

- 高齢者や障がいのある方への在宅福祉サービス (紙おむつの支給、訪問理髪サービス、ひとり暮らし高齢者等の見守り型食事サービス)
- 各地区の支え合い活動 (健康教室、サロン活動、世代間交流事業等の地区社会福祉協議会活動)
- ボランティア活動のサポート、ボランティアの育成
- 各種相談事業 (心配ごと相談・無料法律相談)
- 低所得世帯への支援 (要介護世帯等へ夏季一時金の支給)
- 福祉の広報啓発活動 (福祉こどもまつり、社会福祉大会、広報紙「社福もばら」の発行)

平成29年度の会費実績 **9,392,850円** ご協力ありがとうございました。

【お問い合わせ】 総務課

「もばら後見支援センター」にご相談ください

もばら後見支援センター (茂原市社会福祉協議会) では、権利擁護事業として「認知症」「知的障がい」「精神障がい」などの理由で判断能力が十分でない方の財産管理や権利を保護するため、法人として成年後見等を行う「法人後見受任事業」と、ご本人との契約による「日常生活自立支援事業」に取り組んでいます。詳しい内容については、下記連絡先までお気軽にお問い合わせください。

法人後見事業

- **法人後見の受任事業**
家庭裁判所の審判に基づき、茂原市社会福祉協議会が法人として成年後見人等 (成年後見人、保佐人、補助人) の事務を行います。
- **成年後見制度に関する相談支援**
成年後見制度の相談窓口のひとつとして、制度利用に関する相談をお受けします。

日常生活自立支援事業 (すまいる)

成年後見制度の利用対象にならない方や、外出が困難な方を対象に、福祉サービスの利用援助や日常的な金銭管理のお手伝いをします。



【お問い合わせ】 もばら後見支援センター (地域福祉課内) ☎23-4333

第11回 もばら福祉チャリティーゴルフ大会開催!

Nice shot!



「健康づくりと地域福祉の発展」を目的に、もばら福祉チャリティーゴルフ大会を開催します。大勢のみなさまのご参加を心よりお待ちしております。

- 開催日時** 平成30年9月27日(木) ※雨天決行
- 会場** 房総カントリークラブ 東コース/西コース
- 競技方法** 新ペリア方式セルフプレー
- 対象** 大会の趣旨に賛同してくれる方
- 募集人数** 192名 (48組) 申込順
- 参加費** 3,000円 (パーティー代・賞品代)
※キャンセルの場合、返金できませんので、ご了承ください。
- プレー費** 9,000円 (昼食代含む・ドリンク代別)
※当日、フロントにて各自で精算をお願いします。
- 申込方法** 参加費3,000円を添えて、当協議会にお申し込みください。
- 募集期間** 平成30年7月2日(日)～ ※定員になり次第終了

【申し込み・お問い合わせ】 総務課

※チャリティー収益金は、在宅福祉サービス・地区社協事業など地域の身近な福祉活動に役立てられます。

災害に備えて 参加者募集!

① 災害ボランティアセンター運営スタッフ養成講座

災害時にボランティア活動の拠点となるセンターの円滑な運営を図るため、運営スタッフを養成する講座を開催します。講座修了後は、運営スタッフとして登録していただくほか、センターの設置運営訓練や研修会などに参加していただきます。みなさまの参加をお待ちしています。

日時 7月14日(土) 9:00～12:00 **場所** 総合市民センター (4階 グループ活動室)

定員 30名 **参加費** 無料

内容 【講義】

- ① 茂原市の防災対策 (講師: 茂原市防災対策室)
- ② 災害ボランティアセンターの業務内容 (講師: 千葉レスキューサポートバイク)
- ③ 災害ボランティア活動を通して (講師: 日赤防災ボランティア)

【災害ボランティアセンター模擬訓練】

〈講師: 災害対策コーディネーター茂原〉

② 災害ボランティアセンター設置運営訓練

いつ発生するかわからない大規模災害に備えて、実際の被害を想定した訓練を実施します。

日時 7月21日(土) 9:00～ **場所** 豊田福祉センター



平成29年度訓練の様子

募集

「駆け付けボランティア役」として、訓練に参加していただける方は、ご連絡ください。

【お問い合わせ】 茂原市ボランティアセンター (地域福祉課内)

夏の体験ボランティア

ボランティアをやってみたいけど…「普段は時間がとれない!!」「どうやって参加すればいいの!!」という方のために、参加しやすい体験型のプログラムをたくさんご用意しました。

実施期間 7月23日(日)～8月31日(金) **申込方法** 7月2日(日)から受付開始

- ステップ1** 自分にあった『夏ボラ』を探す
- ステップ2** 社会福祉協議会に**自分で申し込む**
- ステップ3** 施設・学童クラブで活動する方は事前説明会に参加
会場：総合市民センター 3階講座室 (住所:茂原市町保13-20)

参加できない場合は個別で対応します

【受付・お問い合わせ】 茂原市社会福祉協議会 地域福祉課 ☎23-1969 FAX23-6538 E-mail:fukushi@mobara-shakyo.or.jp
受付時間：平日8:30～17:00 ※土日・休日はお休みです

夏ボラ 介護施設などでの活動

※活動日数の指定がないプログラムについては、1日から活動可能です

NO	施設・団体	活動内容	対象	人数	活動期間	活動場所	持ち物・服装
1	介護老人保健施設 つくも苑	入苑者との交流 シーツ交換・清掃など	高校生以上	各日1名	7月23日(日)～8月31日(金) 9:30～16:00 ※土日除く	六ツ野1841	動きやすい服装・上履き・エプロン 昼食持参又は480円で注文
2	デイサービスセンター フローラもばら	利用者との交流や手作業の手伝い	高校生以上	各日2名	7月23日(日)～8月31日(金) 9:00～12:00 ※日曜除く	谷本1127-1	動きやすい服装・上履き
3	特別養護老人ホーム 長生共楽園	①七夕祭見学手伝い ②納涼祭準備 ③衣類整理・清掃など	小学生 4年生以上	①5名 ②5名 ③各日2名	①7月28日(土) 9:45～12:00 ※茂原小学校集合、七夕会場解散 ②8月 1日(金) 9:30～12:00 ③8月 2日(土)～31日(金) 9:30～16:00 ※午前・午後のみ可	下永吉2812	動きやすい服装・タオル・帽子 ①②は屋外での活動 ③上履き・昼食持参
4	特別養護老人ホーム 第二長生共楽園 ひめはる	納涼祭準備	小学生 4年生以上	2名	8月 1日(金) 9:30～12:00	下永吉2812 長生共楽園にて	屋外での活動です 動きやすい服装・タオル・帽子
5	特別養護老人ホーム 実恵園	利用者との交流 (レクリエーション手伝い・話し相手)	中学生以上	各日2名	7月30日(日)～8月 3日(日) 10:00～16:00	法目2672-1	動きやすい服装・上履き・エプロン 昼食持参又は550円で注文
6	特別養護老人ホーム 真名実恵園	利用者との交流 (レクリエーション手伝い・話し相手)	中学生以上	各日2名	7月30日(日)～8月 3日(日) 10:00～16:00 ※2日以上活動できる方	真名675-2	動きやすい服装・上履き・エプロン 昼食持参又は550円で注文
7	特別養護老人ホーム 長生苑	利用者との交流、行事の準備 清掃・洗濯物たたみなど	小学生 4年生以上	各日数名	7月23日(日)～8月24日(日) 10:00～16:00 ※土日除く、1時間以上から可	南吉田4061-1	動きやすい服装・上履き ※1日活動の方は昼食付
8	養護老人ホーム 長生共楽園	納涼祭準備	小学生 4年生以上	4名	8月 1日(金) 17:00～20:00	下永吉2812	屋外での活動です 動きやすい服装・帽子・タオル
9	ケアセンター みやもと	利用者との交流 介護体験	小学生 4年生以上	各日3名	7月23日(日)～8月31日(金) 13:00～16:00 ※土日、8月13～15日除く	緑ヶ丘4-3-2	動きやすい服装・上履き・エプロン
10	しょうじゅの里茂原	利用者との交流 レクリエーション手伝い	小学生 4年生以上	各日5名	7月31日(金)、8月1日(土)、8月2日(日) 9:30～15:30	高師193-1	動きやすい服装・上履き・エプロン 筆記用具・昼食付
11	デイサービスセンター 光風荘	利用者との交流 レクリエーション手伝い	小学4年生～ 専門大学生	各日2名	7月23日(日)～8月31日(金) 10:00～15:00 ※土日除く	御蔵芝39-1	動きやすい服装・上履き・昼食付
12	グループホーム ガーデンコート茂原	利用者との交流・レクリエーション 手伝い・納涼祭準備など	中学生以上	各日2名	8月 1日(土)～26日(日) 10:00～16:00 ※午前・午後のみ可	高師2144-11	動きやすい服装 タオル・上履き・水筒・帽子 昼食持参又は450円で注文
13	グループホーム もばら和光苑	利用者との交流 レクリエーション・おやつ作り・ 洗濯物たたみ等の手伝い	小学生 4年生以上	各日2名	7月23日(日)～8月31日(金) 10:00～15:00 ※1時間以上から可	鷺巣456-1	動きやすい服装・上履き・タオル 昼食持参又は610円で注文
14	セントケア茂原	利用者との交流 レクリエーション手伝い	中学生以上	各日3名	7月23日(日)～8月31日(金) 10:00～16:00 ※午前・午後のみ可	鷺巣706-2	動きやすい服装・上履き・タオル 昼食持参
15	はるかぜ園	利用者との交流 レクリエーションの手伝い	小学4年生～ 専門大学生	各日3名	7月23日(日)～8月31日(金) 9:00～16:30 ※日曜を除く、3時間以上から	高師864-1	動きやすい服装・上履き・タオル 昼食持参
16	介護老人保健施設 ケアセンターかずさ	七夕祭見学手伝い(車イス介助)	高校生以上	4名	7月27日(日) 12:30～15:30	高師台3-3-3	動きやすい服装・運動靴・帽子
17	デイサービスセンター ほほえみ	①七夕祭見学手伝い ②利用者との交流、 レクリエーション手伝い	中学生以上	各日2名	①7月27日(日)、28日(月) 10:00～11:00 ※集合場所は施設と調整 ②7月23日(日)～8月18日(土) 9:30～15:30 ※日曜除く、2日以上参加できる方、午前・午後のみ可	本小壺404-2	動きやすい服装・エプロン・タオル ①帽子 ②上履き 1日活動の方は昼食付

夏ボラ 障がい者施設・団体での活動

NO	施設・団体	活動内容	対象	人数	活動期間	活動場所	持ち物・服装
18	福祉作業所 あゆみの家	利用者との交流 軽作業手伝い	中学生以上	各日数名	7月23日◎～8月31日◎ 9:00～15:30 ※土日、8月13～15日除く、午前・午後のみ可	本小舎319-1	動きやすい服装・上履き 昼食持参又は410円で注文
19	(福)児童愛護会 長生厚生園	レクリエーション 軽作業手伝い	高校生以上	各日3名	7月25日◎～8月31日◎ 9:00～15:00 ※土日除く、午前・午後のみ可	立木477	動きやすい服装・上履き 1日活動の方は昼食付
20	カレンズ	清掃、POP製作など	小学4年生～ 中学生	各日2名	8月1日◎、2日◎、3日◎ 10:00～12:00 ※2日以上参加できる方	網島1168-1	動きやすい服装・上履き・タオル 昼食付
21	NPO法人 ふれあい広場ひびき	軽作業手伝い	大学専門 学生以上	各日2名	7月23日◎～8月31日◎ 9:00～12:00 又は 13:00～15:00 ※土日、8月13～15日除く	茂原1017-2	動きやすい服装・上履き・エプロン
22	NPO法人 スペースびあ	利用者との交流 農作業手伝い	小学生 4年生以上	各日3名	7月23日◎～8月31日◎ 9:00～16:00 ※土日除く	本納2316-2	動きやすい服装・上履き・タオル・ 水筒・昼食持参又は300円で注文
23	スペシャル オリンピックス日本・千葉 茂原陸上競技プログラム	知的発達障がいがある方との交流 陸上練習参加	小学生 4年生以上	無制限	7月28日◎、8月4日◎・11日◎・18日◎ 13:00～15:00 ※雨天時中止の場合あり	三井化学総合 グラウンド	運動しやすい服装 帽子・タオル・水筒
24	障がい者スポーツ団体 バラスポーツ茂原	タッチバレー・ポッチャ・卓球などの 準備片付け、参加者受付、競技参加など	小学生 4年生以上	各日10名	7月23日◎、8月6日◎、8月20日◎ 13:00～16:00	市民体育館 (高師2165)	動きやすい服装・上履き・タオル・ 着替え・水筒
25	視覚障がい者団体 宇宙の会	視覚障がいのある方との交流 ガイド体験	高校生	5名	8月10日◎ 13:00～15:00	総合市民センター (町保13-20)	動きやすい服装

夏ボラ 子どもの教室・学童クラブなどでの活動

NO	施設・団体	活動内容	対象	人数	活動期間	活動場所	持ち物・服装
26	茂原おもちゃ図書館& おもちゃの病院	おもちゃの運び出し、 こどもたちの遊びの見守り	中学生以上	各日 4名程度	7月28日◎・8月25日◎ 13:10～16:00	東郷福祉センター (谷本1887-1)	動きやすい服装
27	総合市民センター	お菓子作り教室手伝い	高校生以上	3名	8月 7日◎ 9:00～12:30	総合市民センター (町保13-20)	動きやすい服装・水筒・エプロン・ 三角巾・タオル
28	二宮福祉センター	①デイキャンプ手伝い(野外炊飯体験) ②古代体験手伝い	中学生 高校生 専門大学生	①8名 ②2名	①7月24日◎ 9:00～14:00 ②8月 8日◎ 8:30～12:00	二宮福祉センター (国府関1683-1)	動きやすい服装・上履き・タオル・ 水筒 ※①のみエプロン・帽子・昼食付
29	東郷福祉センター	古代体験(火おこし・まが玉作り) 手伝い	高校生 以上	2名	7月31日◎ 9:00～12:30	東郷福祉センター (谷本1887-1)	動きやすい服装・上履き・タオル・ 水筒
30	五郷福祉センター	①ピースクラフト教室手伝い ②お楽しみ会手伝い	中学生 高校生 専門大学生	各日3名	①7月26日◎ 9:00～12:00 ②8月22日◎ 9:00～14:00	五郷福祉センター (網島656)	動きやすい服装・上履き・水筒 ※②のみエプロン・三角巾・昼食付
31	東郷第1学童クラブ	小学生との遊びや学習の手伝い	高校生以上	各日2名	8月1日◎～24日◎ 9:00～17:00うち4時間以上 ※土日、8月7・13～15日除く	東郷福祉センター (谷本1887-1)	動きやすい服装・上履き・帽子・タオル・水筒 昼食をはさむ場合は昼食持参
32	東郷第2学童クラブ	小学生との遊びや学習の手伝い	高校生以上	各日2名	8月1日◎～24日◎ 9:00～17:00うち4時間以上 ※土日、8月3・13～15・21日除く	東郷小学校敷地内 (谷本142)	動きやすい服装・上履き・帽子・タオル・水筒 昼食をはさむ場合は昼食持参
33	豊岡学童クラブ	小学生との遊びや学習の手伝い	高校生 専門大学生	各日2名	7月23日◎～8月31日◎ 10:00～16:00うち4時間以上 ※土日、8月10～15日除く	豊岡福祉センター (栗生野2675-4)	動きやすい服装・上履き・帽子・タオル・水筒 昼食をはさむ場合は昼食持参
34	二宮学童クラブ	小学生との遊びや学習の手伝い	高校生以上	各日2名	7月23日◎～8月31日◎ 9:00～17:00うち ※土日、8月20・21日除く、午前・午後のみ可	二宮福祉センター (国府関1683-1)	動きやすい服装・上履き・帽子・タオル・水筒 昼食をはさむ場合は昼食持参
35	夏期茂原学童クラブ	小学生との遊びや学習の手伝い	高校生以上	各日2名	8月1日◎～24日◎ 9:00～17:00うち4時間以上 ※土日、8月9・13～15日除く	総合市民センター (町保13-20)	動きやすい服装・上履き・帽子・タオル・水筒 昼食をはさむ場合は昼食持参
36	せんたん学童クラブ	小学生との遊びや学習の手伝い	高校生以上	各日2名	7月23日◎～8月31日◎ 9:00～17:00うち3時間以上 ※土日、8月8・13～15日除く	茂原小学校敷地内 (茂原614)	動きやすい服装・上履き・帽子・タオル・水筒 昼食をはさむ場合は昼食持参
37	東茂原学童クラブ	小学生との遊びや学習の手伝い	高校生以上	各日2名	7月23日◎～8月31日◎ 10:00～13:00 または 15:00～18:00 ※土日、8月3・13～17・24日除く	東茂原保育園近く (東茂原13-23)	動きやすい服装・上履き・帽子・ タオル・水筒 あればエプロン・昼食持参
38	茂原市 夏休み子ども教室	小学生の体験教室の手伝い 工作、火起こし体験、昔遊び、 タッチバレー、自然遊び、 紙飛行機作りなど	高校生以上	2名～5名 程度	①豊田っ子クラブ 7月25日◎～27日◎ ②緑ヶ丘っ子クラブ 7月31日◎・8月2日◎ ③中の島っ子クラブ 8月6日◎～8日◎ ④鶴枝っ子クラブ 8月9日◎・10日◎ ⑤本納っ子クラブ 8月20日◎・21日◎ ⑥茂原っ子クラブ 8月27日◎～29日◎ ※時間は各日9:15～11:30	①豊田小学校 ②緑ヶ丘小学校 ③中の島小学校 ④鶴枝小学校 ⑤本納小学校 ⑥茂原小学校	動きやすい服装・上履き・タオル・ 水筒

夏ボラ ボランティアグループやその他での活動

NO	施設・団体	活動内容	対象	人数	活動期間	活動場所	持ち物・服装
39	七夕まつり 清掃ボランティア	七夕まつり会場 駅周辺等の清掃	小学生 4年生以上	制限無	7月29日◎・30日◎ 7:00～8:15 ※雨天中止(小雨決行)	出発場所 ①市民センター (町保13-20) ②中央公民館 (茂原101)	動きやすい服装・軍手
40	茂原ボランティア会	使用済切手の整理	小学生 4年生以上	各日20名	7月25日◎ ①10:00～11:30 ②13:00～14:30	総合市民センター (町保13-20)	ハサミ
41	長生郡聴覚障害協会 手話サークルつづきの会 手話サークル歩歩の会	簡単な手話の学習とろう者との交流	小学生 4年生以上	20名	8月 5日◎ 13:00～16:00	総合市民センター (町保13-20)	水筒・動きやすい服装
42	点字ボランティア 六点会	点字体験教室	小学生 4年生以上	10名	8月15日◎ 13:00～15:00	総合市民センター (町保13-20)	筆記用具
43	朗読ボランティア みすずまし会	市広報などを録音体験	小学生 4年生以上	各日6名	8月2日◎、8月16日◎ 10:00～12:00	総合市民センター (町保13-20)	筆記用具・自分で録音したい新聞記事 などあったら持参
44	音楽ボランティア たんぼほの会	しょうじゅの里に訪問してのレクリ エーション(音楽活動)	中学生以上	10名	7月31日◎ 12:00～15:30 ※総合市民センター集合後、施設へ	総合市民センター (町保13-20)	楽譜用ファイル ※学生は制服着用、大人の方は明るい服
45	日本語学習支援 茂原IVC	外国籍の方への 日本語学習手伝い	高校生以上	各日10名	7月25日◎、9月29日◎ 13:30～16:00 7月28日◎、8月25日◎ 10:00～12:30 ※2日以上参加できる方	東部台文化会館 (東部台1-7-15)	筆記用具 華美でない服装
46	茂原市立図書館	こども図書館員 本の貸出しや返却、修理など	小学生 4～6年生	各6名	7月25日◎ ①10:30～12:00 ②13:30～15:00	市立図書館 (千代田町1-6-1)	運動靴・図書館カード ※無い場合は事前に作成または当日作成
47	茂原市 地域包括支援センター	もばら百歳体操の手伝い	小学4年生 以上	各日5名	7月25日◎、8月22日◎ 9:00～12:00	市役所市民室 (道表1)	動きやすい服装・タオル・水筒
48	茂原市社会福祉協議会	ふくし体験講座センターの謎をとけ！ ～福祉マスターを目指そう！～	小学4年生～ 中学生	20名	8月23日◎ 10:00～11:30	総合市民センター (町保13-20)	水筒
49	高齢者見守りサービス 友愛訪問	ボランティアと一緒に高齢者宅を 訪問しよう	小学生 4年生以上	数名	8月上旬 ※日時・地区などは相談	茂原市内	動きやすい服装

地区社会福祉協議会（地区社協）

『地区社協』とは？ 地区社会福祉協議会（地区社協）は、住民にとって最も身近な福祉の団体として、地域住民が主体となり組織されている任意の団体です。地区の福祉課題を捉え、ニーズにあった福祉活動を展開する『福祉のまちづくりの推進役』として、茂原市社会福祉協議会（茂原市社協）と協働で地域福祉を推進しています。

財源

地区社協の活動費は、みなさまからの茂原市社協への会費や寄付、共同募金からの助成金などが財源となっています。住民のみなさまが協会員になっていただくことで、地区社協の活動が支えられています。

委員

自治会、民生・児童委員、ボランティア、PTA、小中学校、福祉施設などから選出された委員が、地区社協の活動を支えています。

協力員募集！

地区社協では一緒に活動してくれる方を募集しています。地区社協活動に興味のある方は当協議会までご連絡ください。



中の島地区「手打ちそば交流会」



中央地区「いきいきふれあい交流会」



鶴枝地区「ふれあい交流会」



東部地区「東町サロン」



北部地区「昔の遊びを楽しむ会」

【お問い合わせ】 地域福祉課

「たすけあいサービス」を推進しています

「たすけあいサービス」は、地区社会福祉協議会が実施主体となり、高齢者や障がいがある方の日常生活上の簡単な困りごと（庭の草取りや電球の交換、ゴミ捨てなど）を、同じ地域の住民が有料でお手伝いをする会員制（※）のサービスです。

現在、北部地区（萩原小学校区）・中の島地区（中の島小学校区）・中央地区（茂原小学校区）、緑町（緑町ほほえみの会が実施）で、実施しています。平成29年度は実施地区全体で71件の依頼がありました。

今後も、実施地区の拡大に努めてまいりますので、みなさまのご支援、ご協力をよろしくお願いいたします。

※会員制…手助けを必要としている方（利用会員）を、自分のできることで何か役に立ちたいと思っている方（協会員）が有料でお手伝いをするサービスです。



【中の島地区】活動の様子

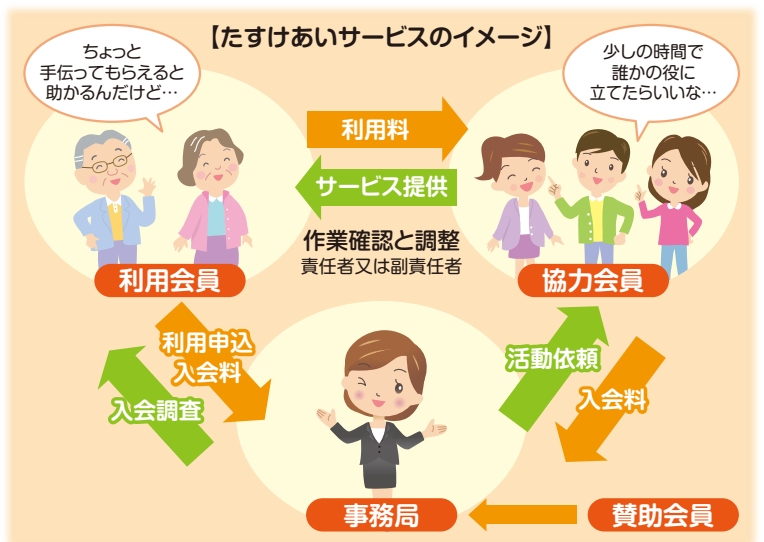

協力会員募集！

上記の実施地区にて会員を募集していますので、興味のある方は当協議会までご連絡ください。

【お問い合わせ】 地域福祉課

貸付制度のご案内

お子様の進学に関する費用や学校行事にかかる費用等について、諸事情により、他からの融資を受けられない比較的所得の少ない世帯に対して、一定の条件で福祉資金の貸付を行っています。

- 例えば
- 中学・高校入学時の制服代等の入学準備費用
 - 大学・短大・専門学校への入学金や授業料
 - 学校行事の遠足費や修学旅行費
- など、急を要する出費に対して相談を受けます



資金種類一例

資金名	貸付限度額	償還期限	据置期間	貸付利子
教育支援資金	《高校》月3.5万円以内	原則10年以内 （最長20年以内）	卒業後6ヶ月以内	無利子
	《高専・短大》月6万円以内			
	《大学》月6.5万円以内			
就学支度費	50万円以内			
緊急小口資金	10万円以内	12ヶ月以内	2ヶ月以内	

※申請にあたり、一定の審査基準があります。ご不明な点がございましたら、お問い合わせください。

【お問い合わせ】 地域福祉課

米寿記念撮影を行います！

米寿を迎えられた方を対象に、ボランティアの協力を得て、無料で記念写真を撮影し、額装してお渡します。

- 対象者 昭和4年9月17日～昭和5年9月16日生まれの方
- 撮影日 8月25日(土)、26日(日)
- 場所 総合市民センター、本納公民館

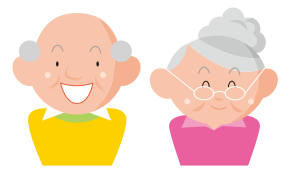

対象者には7月中旬頃、案内文を送付いたします。撮影を希望される方は、希望の撮影日・場所などをご連絡ください。

【お問い合わせ】 地域福祉課

ご自宅に眠っている毛糸の寄付にご協力をお願いします

いただいた毛糸はボランティアグループ「すすらの会」の方が、手編みのひざ掛けを作り、ひとり暮らしの高齢の方や福祉施設などにお届けしています。

【お問い合わせ】 地域福祉課



民生委員・児童委員のマーク

民生委員・児童委員、主任児童委員にご相談ください!

私たちには、守秘義務があります。
相談内容の秘密は守ります。



私たち民生委員・児童委員は、国から委嘱を受け「民生委員法」「児童福祉法」に基づき、社会福祉の増進のため、住民のみならずからのご相談にのったり、支援をしたりする身近なボランティアです。

あなたと行政とのパイプ役

民生委員制度は平成29年に100周年を迎えました

高齢者のみなさんへ

★高齢者世帯あるいはひとり暮らしの高齢者で、日常生活に心配のある方、在宅介護で悩みのある方、家庭内暴力に悩んでいる方など…、ひとりで悩まないで、遠慮なく私たちに相談ください。

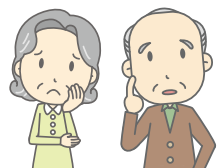

子育てに頑張っているみなさんへ

★もうすぐ長い夏休み。お子さんの体重が減った、このごろご飯を食べなくなった、夜眠れないようだなど、お子さんに異変を感じたら、遠慮なく私たちに声を掛けてください。



お知らせ 「親子で遊べる場所」があります。
詳しくはお近くの福祉センターへ!

生活が苦しいとか、社会から孤立していると感じている方へ

★なかなか仕事が見つからず生活が苦しいとか、ふと気づいたらいつの間にか社会から孤立していたという方、遠慮なく私たちに相談ください。

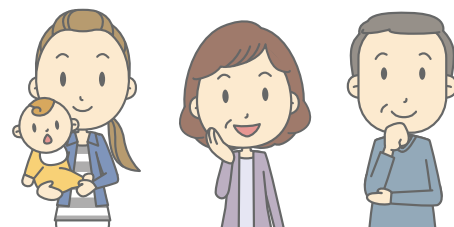

社協サービスの情報提供や申請のお手伝いなどもしています。

【お問い合わせ】 茂原市民生委員児童委員協議会 広報部会 / 市社会福祉課 ☎20-1571

市子育て支援課 子育て家庭相談室 ☎23-5500

あゆみの家

障害福祉サービスのご利用を考えている方、ご相談ください。



相談支援事業所(計画相談)

●障害福祉サービスの利用に必要な「サービス等利用計画書」の作成を行っていますので、ご相談ください。

【対象者】

市内在住で、障害福祉サービスを利用するために、茂原市より計画書の提出を求められた方

福祉作業所(就労継続支援B型)

●就労が困難な方、日中活動の場をお探しの方、ご相談ください。

【対象者】

市内在住で、身体障害者手帳、療育手帳、精神保健福祉手帳のいずれかをお持ちの方 (市外在住でご希望の場合は、ご相談ください)

【お問い合わせ】 あゆみの家 ☎24-9135

焼きたての「パン」・「マフィン」はいかがですか!

あゆみの家の焼きたてパンの人気商品です

コーヒーロールパン 1個 120円
アップルパイ 1個 150円



市内の公共施設で出張販売をしています。各種パンも販売し、お客様からおやつや贈り物に好評をいただいています。また、箱詰め(箱代50円)もご希望により承っています。他にもマフィン(1個80円から)など販売しています。内容等については、お問い合わせください。

歌って! 踊って! 体験したね!

福祉こどもまつり!!

5月13日(日)、総合市民センターにて、福祉を身近に感じてもらうため、福祉に携わる団体、施設、企業が参加し、大人も子どもも楽しめるイベントとして、「福祉こどもまつり」を開催しました。

当日は、ステージイベントの他、福祉体験、福祉ウォークラリー、こども縁日など、たくさんのイベントで賑いました。また、みなさまにご協力いただいた福祉バザー、模擬店では、総額536,976円の収益をあげることができました。この収益は、茂原市内の福祉事業に活用させていただきます。

ご協力いただいた個人・団体・企業のみならず、ありがとうございました。

【福祉バザー協力者及び協力団体】

イオンリテール(株)茂原店 / 株伊藤園 茂原支店 / EST(株) / カワチ薬品茂原店 / 株カスミ東郷店 / 株金坂青果市場 / コカ・コーライーストジャパン(株)茂原サービスセンター / 株しまむらグループ / JAグリーンウェブ長生 / スーパーガッツ茂原店 / スリーセブンニューみやこ / 株せんだう茂原店 / 株せんだう茂原緑ヶ丘店 / 株玉川工業 / ドラッグセイムス茂原西店 / ドン・キホーテ茂原店 / 中島産業(株) / 株ハヤシ / パルシステム千葉東金センター / ヒノックス茂原店 / ビッグハウス茂原店 / ピラミッド / フードスクエアカスミライフガーデン茂原店 / ふじや寝具店 / 株三越伊勢丹ホールディングス三越茂原 / 宮本 寛 / 茂原ショッピングプラザアスモ / 茂原卸商業団地協同組合 / 株横堀本店 / ヨシヤシューズ / ワークマン茂原バイパス店 / 渡邊 久造 ※敬称略

♥ 善意ありがとうございました ♥

寄付金

- カラオケ吉田 20,000円 ●カラオケスタジオS's 31,111円
- 五木田稔、上原オユウ 2,158円 ●白石 淳 30,000円
- K&Oエナジーグループゴルフ部 31,000円
- 萬華楼カラオケ会 23,300円 ●ケバブジャパン 3,000円
- カフェクルゼ 3,000円 ●バルシステム千葉 東金センター 10,000円
- サンミルク茂原 28,710円 ●アンコラピザナポレターナ 3,000円
- かるがも蕎麦の会 33,000円 ●茂原市子ども会育成連合会 11,250円
- 茂原市ボランティア連絡協議会 519,222円
- 茂原卸商業団地協同組合 30,000円 ●茂原菊友会 3,000円
- 株マックス・茶道同好会 14,400円 ●伸和園芸 5,000円
- 生活協同組合コープみらい 10,000円 ●匿名 4件 550,617円

物品

- 丸 智子 紙おむつ1袋 ●古山 巖 人参・ごぼう
- 東京電力常備労働組合 箱ティッシュ60点
- 北村 初枝 紙おむつ2袋、尿取りパット1袋
- 江川 八重子 紙おむつ2袋、尿取りパット1袋

使用済切手収集活動へのご協力

●ASA茂原

受付期間：平成30年4月1日～5月31日迄(順不同・敬称略)

寄付金については、個人または企業の方が、本会(特定公益増進法人)に寄付した場合、税制上の優遇措置を受けることができます。詳しくは、国税庁のホームページ等をご覧ください。



社協情報コーナー

在宅福祉サービス

茂原市内にお住まいで、ご自宅で生活をしている方が対象です。

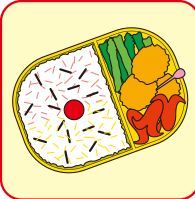

見守り型食事サービス

安否の確認を行いながら、手作りのお弁当をお届けします。
【対象】虚弱なひとり暮らしの70歳以上の高齢者や障がいのある方、高齢者夫婦世帯など
【内容】月3回（7・8月を除く）、1食100円を負担



紙おむつの支給

介護者の負担を軽減するため、紙おむつを無料で配達します。
【対象】半年以上、寝たきりの高齢者や障がいのある方（児童可）
【内容】年3回（6・10・2月）、年間120～150枚程度



訪問理髪サービス

介護者の負担を軽減するため、訪問による理髪サービスを行い、料金の一部を助成します。
【対象】半年以上、寝たきりの高齢者や障がいのある方（児童可）



介護サービス

指定事業所として、介護全般の相談、高齢者や障がいのある方の在宅生活を支援しています。
■居宅介護支援事業（ケアプランの作成）
■訪問介護事業（ホームヘルパーの派遣）

相談日・相談内容

心配ごと相談

●毎週水曜日 9:00～15:00
●総合市民センター 3階 相談室

無料法律相談

●7月25日☽、8月22日☽、9月26日☽
13:00～16:00（予約制）
●総合市民センター 2階 会議室

ボランティア相談

●ボランティア活動に関する相談（執務時間内）
【お問い合わせ】地域福祉課

金銭管理等に関する相談

●認知症高齢者や障がいのある方へ、日常的な金銭管理、福祉サービスの利用援助に関する相談（執務時間内）
【お問い合わせ】もばら後見支援センター（地域福祉課内） ☎23-4333

健康相談

●毎週火・木・金曜日 13:00～16:00
（行事の都合により、お休みの場合有）※7月休み
●総合市民センター 1階 生活相談室
【お問い合わせ】総合市民センター ☎24-9511

私たちの基本理念は、まごころ

在宅サービスセンターでは、介護が必要になっても、住み慣れた地域やご自宅で生活できるよう、ケアプランの作成業務や訪問介護サービスなどを提供し、支援していますので、お気軽にご相談ください。

- 1 介護に関する相談、介護認定の申請をお手伝いします。
- 2 介護サービスの利用に必要なケアプランを作成します。
- 3 高齢者や障がい者のご自宅を訪問し、在宅生活をサポートします。
- 4 目の不自由な方などの外出を支援します。



私たちと一緒に、働いてくれる方を募集しています

■ホームヘルパー（パート）

週2日（1日3時間程度）以上できる方、時給1,050円～1,800円、その他諸手当有、いずれかの資格をお持ちの方（介護福祉士・訪問介護員2級以上・介護職員初任者研修修了者）

■嘱託介護支援専門員（1名）

ケアプラン作成業務（実務経験が無くても可）、月給167,000円、処遇改善手当5,000円、通勤手当など、介護支援専門員の資格をお持ちの方

【お問い合わせ】在宅サービスセンター

学童クラブ 嘱託職員の募集



【募集内容】嘱託指導員（パート）

夏休み期間中に、保護者が就労等により、昼間家庭にいない児童を保育する業務（保護者との連絡調整、遊び等の指導など）

【勤務時間】月～土曜日 7:30～19:00、週2～5日程度、1日4～6時間程度のシフト勤務

【時給】時給930円
加入保険〔労災・雇用（勤務時間による）〕

【勤務地】夏期茂原、東郷、二宮、豊岡学童クラブのいずれか

【雇用期間】平成30年7月21日☽～平成30年8月31日☽

【応募条件】*児童福祉の向上や子育て支援に熱意のある方
*69歳未満の方

【提出書類】履歴書、職務経歴書

【選考方法】書類選考（1次審査）、面接試験（2次審査）

【受付】7月6日☽までに応募してください。

【受付・お問い合わせ】地域福祉課

アスカ ASUKA CEREMONY HALL HORINKAKU

「感謝伝葬」法輪閣

故人様への最高の手向けは、悲しみではなく感謝の心…絆葬

株式会社 アスカ ☎0120-256-164
茂原市綱島829-1 ☎0475-22-0010 FAX.0475-22-0123

介護用品

福祉機器

住宅改修

福祉用具・介護用品をいつも安心してお使い頂けるようサポートいたします。

Select セレクト

セレクト有限会社 ☎0475-26-2111
千葉県茂原市大芝440-8 FAX.0475-26-2255
介護保険事業所番号:1271501411
URL <http://select-care.net/>

ケアプラン作成

ケアプランセレクト
☎0475-36-6112 FAX.(左に同じ)
事業所番号:1271502179