

社福もばら



茂原市社協
マスコット「ふくぞう」

編集と発行 社会福祉法人
茂原市社会福祉協議会

〒297-0022 茂原市町保13-20(茂原市総合市民センター内)

代表 ☎ 0475 (23) 1969

FAX ☎ 0475 (23) 6538

総務課、地域福祉課、在宅サービスセンターへのお問い合わせはこちらです。

【業務日】月曜日～金曜日 8:30～17:15

【定休日】土、日曜日、祝日及び休日、年末年始

※各福祉センター休館日は、祝日及び年末年始

No.125 2019.7.1

ホームページ 茂原市社協 検索



Let's Enjoy 夏休み♪ 夏休みは楽しい イベントがいっぱい!



豊田福祉センター ☎26-1105

☆とよだ夏チャレ!

① 陶芸教室

自分の好きな形のお皿やカップを作ってみよう!

【日時】7月30日(木) 9:30～12:00
【対象】市内在住の5歳～中学生(未就学児は保護者同伴)
【定員】20名(申込順)
【費用】1,600円(粘土、窯焼き代)



② プラバンレジン教室

キーホルダーやアクセサリ作り

【日時】8月7日(水) 9:30～11:30
【対象】市内在住の小学生
【定員】20名(申込順)
【費用】600円(材料、保険料含む)

【お申し込み】

受付中のため、定員になり次第終了。受付状況はお問い合わせください。※申し込み時に費用をご持参ください。

五郷福祉センター ☎25-7880

① ビーズクラフト教室

【日時】7月25日(木) 9:30～11:30
【内容】ビーズを使った小物づくり
【対象】市内在住の小学生
【定員】15名(申込順)
【費用】600円(保険料含む)



② おたのしみ会

【日時】8月21日(水) 10:00～13:00
【内容】ゲームあそび・簡単おやつ作り
【対象】市内在住の5歳～小学生(未就学児は保護者同伴)
【定員】20名(申込順)
【費用】600円(保険料含む)



【お申し込み】①受付中のため、定員になり次第終了。受付状況はお問い合わせください。②7月6日(土)9:00～各教室は本人を含め2名までとする。※申し込み時に費用をご持参下さい。

二宮福祉センター ☎26-3740

夏休み!!楽しい体験しちゃおう!

① ウォーターバトル

【日時】7月18日(木) 13:30～15:00
【対象】市内在住の5歳～小学生(未就学児は保護者同伴)
【定員】40名(申込順)
【費用】200円(保険料含む)



② スマイルデイキャンプ

【日時】7月23日(水) 9:30～13:30 【対象】市内在住の小学生
【定員】30名(申込順) 【費用】600円(保険料含む)と米1合

③ 古代体験 火おこし体験・縄文なべ料理

【日時】8月5日(月) 9:30～12:00
※雨天の場合、火おこしと展示遺物解説のみ
【対象】市内在住の小学生(1～2年生は保護者同伴)
【定員】30名(申込順)
【費用】400円(保険料含む)



④ サマーキッド(全2回) 工作教室

【日時】8月8日(木) 9:30～11:30
【対象】市内在住の小学生
【定員】30名(申込順)
【費用】1～3年生300円、4～6年生500円(共に保険料含む)

パン作り教室

【日時】8月23日(金) 9:30～12:30
【対象】市内在住の小学生
【定員】16名(申込順)
【費用】600円(保険料含む)

【お申し込み】①②7月6日(土)、③④7月13日(土) 9:00～各教室は本人を含め2名までとする※申し込み時に費用をご持参下さい。

東郷福祉センター ☎25-5882

サマーカーニバル [主催] 東郷地区自治会長連合会 [協賛] 東郷福祉センター

【日時】7月14日(日) 12:00～
【内容】各種模擬店及びビンゴゲーム等
・焼きそば・焼き鳥・フランクフルト・綿菓子・かき氷・ジュース

夏休みわくわく体験

① 食べるって大切! 楽しい!

【日時】8月2日(金) 9:30～12:30
【内容】食育・調理実習
【対象】市内在住の小学生
【定員】16名(申込順)
【費用】600円(保険料含む)



② おしゃれストラップを作ろう!

【日時】8月9日(木) 9:30～11:00 【内容】レジンアクセサリ作り
【対象】市内在住の小学生 【定員】15名(申込順) 【費用】400円

③ 古代体験

【日時】8月27日(水) 9:30～12:00 【内容】火おこし・まがたま作り
【対象】市内在住の小学生(1～2年生は保護者同伴)
【定員】20名(申込順) 【費用】400円(保険料含む)



【お申し込み】①②③7月6日(土)9:00～本人のみ※申し込み時に費用をご持参下さい。

社協の活動についてお知らせします

～茂原市社会福祉協議会の事業と平成30年度決算・令和元年度予算～

社会福祉協議会（社協）は、社会福祉法に基づき「地域福祉の推進」を図るため、全国の都道府県・市区町村に設置された非営利の民間組織です。社協は、市民のみならずご協力いただいた社協会費や寄付金、共同募金の配分金、行政からの補助金・受託金などで運営を行い、社会福祉関係者・市民のみならず、各種団体との協働により、地域の人々が住みなれたまちで、安心して生活することのできる「福祉のまちづくり」を実現するため、さまざまな福祉サービスを行っています。

※決算の詳細については、当協議会ホームページにて公開しております。

法人本部 (ボランティア・在宅福祉サービスなど)	在宅サービスセンター (介護保険・障害福祉サービス)	福祉作業所 (就労継続支援B型・計画相談)	福祉センター (総合市民センター、各福祉センター)	収益事業 (自動販売機の設置)
【H30年度 決算合計】 165,472,955円	【H30年度 決算合計】 37,541,729円	【H30年度 決算合計】 47,063,849円	【H30年度 決算合計】 131,440,980円	【H30年度 決算合計】 1,180,647円
【令和元年度 予算合計】 207,810,000円	【令和元年度 予算合計】 71,185,000円	【令和元年度 予算合計】 58,862,000円	【令和元年度 予算合計】 140,701,000円	【令和元年度 予算合計】 1,803,000円

【法人本部】

●法人運営事業

社会福祉協議会の組織運営を行っています。

●調査・企画・広報事業

社協活動の理解と関心を深めるため、広報活動、社会福祉大会、社協会員加入の啓発活動、市民・福祉関係者を対象とした研修を行っています。

●相談事業

地域の身近な相談場所として、心配ごと相談、無料法律相談を行っています。

●地域福祉推進事業

東部・中央・西部・北部・五郷・鶴枝・中の島・東郷・豊田・二宮・本納・新治・豊岡の13地区に地区社会福祉協議会を組織し、地域住民による福祉活動（ふれあいいきいきサロン、敬老会、地域交流事業など）を支援しています。その他、米寿記念撮影や、低所得者世帯の生活支援として夏季一時金の支給などを行っています。



ふれあい交流会



おたのしみ会

●ボランティアセンター運営事業

ボランティアの登録・斡旋、ボランティア保険の加入、災害ボランティアの活動支援など、ボランティア活動を支援しています。また、市内小中学校などへ講師を派遣し、福祉教育を行っています。



夏の体験ボランティア

●共同募金配分金事業

赤い羽根・歳末たすけあい募金の配分金を活用し、市内福祉団体の活動支援、要支援者への見舞金・慰問品の配布、交通遺児激励見舞金・災害見舞金の支給、広報紙「社福もばら」の発行、千葉ロッテマリーンズ福祉野球教室の開催などを行っています。



福祉野球教室

●在宅福祉サービス事業

高齢者や障がいのある方の在宅生活を支援するため、見守り型食事サービス、紙おむつの支給、訪問理髪サービスなどを行っています。

●後見支援センター事業

日常生活に不安を感じている高齢者や障がいのある方を対象とした日常的な金銭管理や福祉サービスの利用についての支援（有料）、法人後見の受任事業を行っています。

●貸付事業

経済的に困りの方や障がいのある方などに対し、必要に応じて貸付を行い、生活の支援をしています。

●家族介護用品支給事業

要介護度4～5の介護を必要とされる非課税世帯の方に対し、紙おむつなどの支給を行っています。

●介護予防事業（もばら百歳体操）

健康維持と地域交流を目的として、もばら百歳体操の普及、啓発を行っています。

●学童保育事業

保護者が就労などにより、昼間家庭にいない児童が、安全に楽しく過ごせるよう学童クラブを運営しています。（豊岡、東郷、二宮、夏期学童クラブ）

●ファミリーサポートセンター事業

依頼会員と提供会員がネットワークを作り、地域で子育てをサポートする援助活動をコーディネートしています。

【在宅サービスセンター】

●居宅介護支援事業

在宅で介護を必要とされる方のケアプランの作成や介護サービスの連絡・調整を行っています。

●訪問介護事業

在宅で介護を必要とされる方へ、ホームヘルパーを派遣し、身体介護や生活援助を行っています。

●居宅等介護事業

障がいのある方の在宅生活を支えるため、ホームヘルパーを派遣し、身体介護や生活援助を行っています。また視覚障がいのある方などの外出援助を行っています。

●保険給付外サービス

介護保険サービスや障害福祉サービスを利用されている方に対して、保険外のサービス（病院内の介助など）を行っています。



【福祉センター】

●福祉センター受託事業

指定管理者として市の指定を受け、市内6施設（総合市民センター、二宮・豊田・五郷・豊岡・東郷福祉センター）の管理を行い、子育て支援、地域のふれあいの場を提供しています。



おやこ教室

【福祉作業所】

●就労継続支援B型事業

一般企業などで就労が困難な障がいのある方に、就労の機会を提供し、自立した日常生活、社会生活を営むことができるよう、必要な訓練を行っています。

●特定相談支援事業

障がいのある方が自立した生活ができるよう、障害福祉サービスの利用に必要な相談、サービス等利用計画の作成を行っています。

【収益事業】

●自動販売機設置事業

各福祉センター、福祉作業所等に自動販売機を設置し、福祉サービスの自主財源として活用します。

社会福祉協議会会費へのご協力をお願いします



昨年度も多くの地域住民、事業主のみなさまからの会費や寄付金により、高齢者や子ども、障がいのある方などへのさまざまな福祉活動の貴重な財源として活用させていただきました。

本会では、誰もが住みなれた地域で安心して暮らすことができる「福祉のまちづくり」に尽力してまいりますので、本年度も会員としてご協力いただき、また会費を通じてご支援くださいますようよろしくお願いいたします。

会費の種類 (年額 1口～)	一般 会員	500円 (1世帯) 1,000円 (個人)	賛助 会員	3,000円 (施設・団体・個人等) 10,000円 (特別協力者)	法人 会員	3,000円 (個人事業所) 10,000円 (法人事業所)
-------------------	----------	---------------------------	----------	---------------------------------------	----------	-----------------------------------

『個人会員を募集しています』 会費のつかいみちについてご理解いただき、個人会員として、社協活動を財政面からご支援くださる方を募集しています。ご加入いただける方は、ご連絡ください。職員がお伺いさせていただきます。

社協会費のつかいみち

- 高齢者や障がいのある方への在宅福祉サービス (紙おむつの支給、訪問理髪サービス、ひとり暮らし高齢者等の見守り型食事サービス)
- 各地区の支え合い活動 (健康教室、サロン活動、世代間交流事業等の地区社会福祉協議会活動)
- ボランティア活動のサポート、ボランティアの育成
- 各種相談事業 (心配ごと相談・無料法律相談)
- 低所得世帯への支援 (要介護世帯等へ夏季一時金の支給)
- 福祉の広報啓発活動 (福祉こどもまつり、社会福祉大会、広報紙「社福もばら」の発行)

平成30年度の会費実績 **9,148,350円** ご協力ありがとうございました。

【お問い合わせ】 総務課

もばら後見支援センター

もばら後見支援センターでは、権利擁護事業として「認知症」「知的障がい」「精神障がい」などの理由で判断能力が十分でない方の財産管理や権利を保護するため、法人として成年後見等を行う「法人後見受任事業」と、ご本人との契約による「日常生活自立支援事業」に取り組んでいます。詳しい内容については、下記連絡先までお気軽にお問合せ下さい。

法人後見事業

- 法人後見の受任事業 家庭裁判所の審判に基づき、本会が法人として成年後見人等 (成年後見人、保佐人、補助人) の事務を行います。
- 成年後見制度に関する相談支援 成年後見制度の相談窓口のひとつとして、制度利用に関する相談をお受けします。

日常生活自立支援事業 (すまいる)

成年後見制度の利用対象にならない程度の判断能力の方や、外出が困難である方を対象に、福祉サービスの利用援助や日常的な金銭管理のお手伝いをします。

【お問い合わせ】 もばら後見支援センター (地域福祉課内) ☎23-4333

第12回 もばら福祉チャリティーゴルフ大会開催!

「健康づくりと地域福祉の発展」を目的に、もばら福祉チャリティーゴルフ大会を開催します。大勢のみなさまのご参加を心よりお待ちしております。

【開催日時】 9月26日 ☀ ※雨天決行	【対 象】 大会の趣旨に賛同してくれる方	【プレー費】 9,150円 (昼食・ワンドリンク含む)
【会 場】 房総カントリークラブ 東コース/西コース	【募集人数】 192名 (48組) 申込順	※当日、フロントにて各自で精算をお願いします。
【競技方法】 新ペリア方式セルフプレー	【参 加 費】 3,000円 (パーティー代・賞品代) ※キャンセルの場合、返金できませんので、ご了承ください。	【申込方法】 参加費を添えて、本会にお申し込みください。
		【募集期間】 7月1日 ☀ ~ ※定員になり次第終了

【お問い合わせ・お申し込み】 地域福祉課 ※チャリティー収益金は、在宅福祉サービス・地区社協事業など地域の身近な福祉活動に役立てられます。

Information ~みんなで参加してみよう~

豊岡福祉センター作品展

【日時】 9月14日 ☀ ~15日 ☀ 8:30~17:00
※15日は15:00まで
【内容】 自主グループ及び地域団体や福祉施設の活動成果を展示 (書道、パソコン、俳画、手芸など)

【お問い合わせ】 豊岡福祉センター ☎34-8321

社会福祉法人千葉いのちの電話第32期電話ボランティア相談員募集

【応募資格】 (1)年齢20歳以上 (2)資格・経験は不問 (3)基礎研修講座第I課程~第IV課程の各講座を原則全出席と宿泊研修に出席できること
【研修期間】 2019年9月~2021年2月 【募集人数】 40名程度 【受講料】 有料
【申込締切】 7月31日 ☀ 当日消印有効

【お問い合わせ・お申し込み】 社会福祉法人千葉いのちの電話 事務局 (月~金 9:00~17:00) ☎043-222-4416

おもてなしクッキング

【共催】 大多喜ガス株式会社

【日時】 9月4日 ☀ 10:30~13:00 【場所】 二宮福祉センター 【内容】 ブロッコリーとアンチョビのペンネ、ルッコラのサラダ、スノーボールクッキー
【対象】 市内在住、在勤の方 【定員】 16名 【申込】 8月7日 ☀ 9:00~ 申込順 (本人のみ) ※申込時に費用をご持参ください 【費用】 1,200円 (材料費)

【お問い合わせ・お申し込み】 二宮福祉センター ☎26-3740

芸能発表会

【日時】 9月8日 ☀ 9:00~12:00
【内容】 総合市民センターで活動しているグループによる歌や踊りをお楽しみ下さい♪
【費用】 入場無料・出入自由

身体に優しいエコ・クッキング

【共催】 大多喜ガス株式会社

【日時】 9月9日 ☀ 10:30~13:00 【場所】 総合市民センター
【内容】 いろいろ野菜のドライカレー、季節のスープ、ちょこっとデザート
【対象】 市内在住、在勤の方 【定員】 20名
【申込】 8月5日 ☀ 9:00~ 申込順 (本人のみ) ※申込時に費用をご持参ください
【費用】 800円 (材料費) ★託児あり 要予約



【お問い合わせ・お申し込み】 総合市民センター ☎24-9511



夏の体験ボランティア

ボランティアをやりたいけど…「普段は時間がとれない!!」「どうやって参加すればいいの!!」という方のために、参加しやすい体験型のプログラムをたくさんご用意しました。

実施期間 7月22日(月)～8月30日(金) **申込方法** 7月1日(日)から受付開始

ステップ1 自分にあった『夏ボラ』を探す

ステップ2 社会福祉協議会に**自分で申し込む**

ステップ3 施設・学童クラブで活動する方は事前説明会に参加
 会場：総合市民センター 3階講座室 (住所:茂原市町保13-20)
 ●1回目 7月21日(日) 10:00～11:30
 ●2回目 8月 3日(土) 10:00～11:30

参加できない場合は個別で対応します

【お問い合わせ・お申し込み】 茂原市社会福祉協議会 地域福祉課 ☎23-1969 FAX23-6538 E-mail:fukushi@mobara-shakyo.or.jp
 受付時間：平日8:30～17:00 ※土日・休日はお休みです

夏ボラ 介護施設などでの活動

※活動日数の指定がないプログラムについては、1日から活動可能です

NO	施設・団体	活動内容	対象	人数	活動期間	活動場所	持ち物・服装
1	介護老人保健施設 つくも苑	利用者との交流(レクリエーション手伝い・話し相手)、清掃、シーツ交換、配膳、集団体操補助等	高校生以上	各日2名	7/22(月)～8/30(金) 9:30～16:00 ※土日祝日除く。施設都合で受入不可日有。	六ツ野1841	動きやすい服装(華美でないもの)・上履き・エプロン・水筒・昼食持参
2	介護老人保健施設 ケアセンターかすさ	利用者との交流(レクリエーション手伝い・話し相手)	小学生4年生以上	各日2名	7/22(月)～8/30(金) 13:00～15:00 ※土日祝日除く	高師台3-3-3	動きやすい服装・上履き
3	特別養護老人ホーム 長生共楽園	衣類整理・施設内外の清掃・施設物品の清掃	中学生以上	各日2名	8/1(土)～8/30(金) 9:30～16:00 ※午前・午後のみ可	下永吉2812	動きやすい服装・上履き・タオル・昼をはさむ場合は昼食持参
4	特別養護老人ホーム 実恵園	利用者との交流(レクリエーション手伝い・話し相手)	中学生以上	各日2名	7/29(日)～8/2(金) 10:00～16:00	法目2672-1	動きやすい服装・上履き・エプロン・タオル・水筒・昼食持参
5	特別養護老人ホーム 真名実恵園	利用者との交流(レクリエーション手伝い・話し相手)	中学生以上	各日2名	7/29(日)～8/2(金) 10:00～16:00 ※2日以上参加できる方	真名675-2	動きやすい服装・上履き・エプロン・昼食持参
6	特別養護老人ホーム 長生苑	利用者との交流(レクリエーション手伝い・話し相手)、掃除、洗濯物たたみ、行事準備等	小学生4年生以上	各日3名程度	7/22(月)～8/23(金) 10:00～16:00 ※土日祝日除く、1時間以上から可	南吉田4061-1	動きやすい服装・上履き・昼をはさむ場合は昼食持参
7	ケアセンター みやもと	利用者との交流(レクリエーション手伝い・話し相手)、職員付添いの介護体験	小学生4年生以上	各日3名	7/22(月)～8/30(金) 13:00～16:00 ※土日祝日、8/13～15除く	緑ヶ丘4-3-2	動きやすい服装・上履き・エプロン
8	デイサービスセンター 光風荘	利用者との交流(レクリエーション手伝い・話し相手)	小学4年生～専門大学生	各日2名	7/22(月)～8/30(金) 10:00～15:00 ※土日祝日除く	御蔵芝39-1	動きやすい服装・上履き・昼食持参
9	デイサービスセンター フローらもばら	利用者との交流(レクリエーション手伝い・話し相手)	小学生4年生以上	各日4名	7/22(月)～8/30(金) 9:00～12:00 ※日曜除く	谷本1127-1	動きやすい服装・上履き
10	デイサービスセンター しょうじゅの里茂原	利用者との交流(レクリエーション手伝い・話し相手)	小学生4年生以上	各日5名	7/23(火)・24(水)・25(木) 9:30～15:30	高師193-1	動きやすい服装・上履き・エプロン・筆記用具・昼食持参
11	セントケア茂原 デイサービス	利用者との交流(レクリエーション手伝い・話し相手)	中学生 高校生 専門大学生	各日3名	7/22(月)～8/30(金) 9:30～15:00 ※午前・午後のみ可	鷺巣706-2	動きやすい服装・上履き・昼をはさむ場合は昼食持参
12	デイサービスセンター はるかぜ園	利用者との交流(レクリエーション手伝い・話し相手)	小学4年生～専門大学生	各日3名	7/22(月)～8/30(金) 8:50～16:00 ※2時間以上から可	高師864-1	動きやすい服装・昼をはさむ場合は昼食持参
13	デイサービスセンター ほほえみ	①利用者の茂原七夕まつりの見学(付添い・車いす介助等) ②利用者との交流(レクリエーション手伝い・車いす介助等)	中学生以上	各日3名	①7/26(火)・27(水) 10:00～11:00 ※現地集合・現地解散(集合場所については施設に確認) ②7/24(日)～8/19(土) 9:30～15:30 ※日曜除く	本小壺404-2	①動きやすい服装・帽子・タオル ②動きやすい服装・上履き・エプロン・タオル・水筒・昼食持参
14	グループホーム もばら和光苑	利用者との交流(レクリエーション手伝い・話し相手)、洗濯物たたみ、食器洗い等	中学生以上	各日2名	7/22(月)～8/30(金) ①9:30～12:30 ②13:30～14:30	鷺巣456-1	動きやすい服装・上履き
15	グループホーム ガーデンコート茂原	利用者との交流(レクリエーション手伝い・話し相手)、納涼祭準備、納涼祭の手伝い	中学生以上	各日2名	8/1(土)～8/30(金) 10:00～16:00 ※午前・午後のみ可	高師2144-11	動きやすい服装・上履き・タオル・帽子・水筒・昼をはさむ場合は昼食持参

夏ボラ 障がい者施設・団体での活動

NO	施設・団体	活動内容	対象	人数	活動期間	活動場所	持ち物・服装
16	心身障害者福祉作業所 あゆみの家	軽作業手伝い、利用者との交流	中学生以上	各日数名	7/22㊦～8/30㊦ 9:00～15:30 ※土日祝日、8/13～15除く、 半日の場合9:00～12:00、13:00～15:30	本小舎319-1	動きやすい服装・上履き・ 昼をはさむ場合は昼食持参
17	障がい者支援施設 長生厚生園	利用者との交流（レクリエーション 手伝い・話し相手）	高校生以上	各日3名	7/25㊦～8/30㊦ 9:00～15:00 ※土日祝日除く。午前・午後のみ可	立木477	動きやすい服装・上履き・ 昼をはさむ場合は昼食持参
18	生活クラブ風の村 スペースびあ茂原	利用者との交流（話し相手）、 畑作業、古本の発送作業	小学生 4年生以上	各日2名	7/22㊦～8/30㊦ 9:15～16:00 ※土日祝日除く	本納2316-2	動きやすい服装・タオル・帽子・水筒・昼食持参
19	スペシャルオリンピックス 日本・千葉 茂原陸上競技プログラム	知的障がいのある方との レクリエーション（軽運動含む）	小学生 4年生以上	制限無	7/27㊦、8/10㊦ 13:00～15:00 ※雨天時は中止の場合があります	三井化学総合 グラウンド	スポーツのしやすい服装・帽子・タオル・水筒
20	障がい者スポーツ団体 パラスポーツ茂原	障がい者スポーツ（ボッチャ）、 利用者との交流（レクリエーション 手伝い・話し相手）	小学4年生～ 中学生	小学生2名 中学生2名	8/14㊦ 13:00～15:00	総合市民センター （町保13-20）	動きやすい服装・水筒
21	視覚障がい者団体 宇宙の会	視覚障がいのある方との交流・ ガイド体験	高校生・ 専門大学生	8名	8/9㊦ 13:00～15:00	総合市民センター （町保13-20）	動きやすい服装

夏ボラ 学童クラブ・子どもの教室などでの活動

NO	施設・団体	活動内容	対象	人数	活動期間	活動場所	持ち物・服装
22	児童養護施設 獅子吼園	小学生との遊びや学習の手伝い、 掃除・作業の手伝い	専門大学生 以上	各日2名	7/23㊦・24㊦・8/5㊦・6㊦ 10:00～17:00 ※12:00～14:00休憩時間	小林546	動きやすい服装（露出を控えた服装、スカート 不可）・上履き・タオル・帽子・昼食持参
23	茂原おもちゃ図書館	おもちゃ箱等の運び出し、 子どもたちの遊びの見守り	中学生・ 高校生	各日6名	7/13㊦・27㊦・8/10㊦・24㊦ 13:00～16:00	東郷福祉センター （谷本1887-1）	動きやすい服装（スカート不可）
24	総合市民センター	お菓子作り教室手伝い	高校生以上	3名	8/6㊦ 10:00～11:30	総合市民センター （町保13-20）	動きやすい服装・エプロン・三角巾・ タオル・水筒
25	二宮福祉センター	デイキャンプの手伝い （野外炊飯・カレー作り補助）	中学生 高校生 専門大学生	8名	7/23㊦ 8:30～14:00	二宮福祉センター （国府関1683-1）	動きやすい服装・上履き・エプロン・ 三角巾・タオル・帽子・水筒・ 昼食付（カレー）
26	豊田福祉センター	プラバンレジン教室手伝い （キーホルダーやアクセサリ 作り補助）	中学生 高校生 専門大学生	2名	8/7㊦ 9:00～12:00	豊田福祉センター （長尾148）	動きやすい服装・上履き・エプロン
27	五郷福祉センター	①ピースクラフト教室手伝い ②お楽しみ会（ゲームお手伝い）	高校生 専門大学生	各日3名	①7/25㊦ 9:00～12:00 ②8/21㊦ 9:00～14:00	五郷福祉センター （綱島656）	①②動きやすい服装・上履き・水筒 ※②エプロン・三角巾・ふきん・昼食付
28	東郷福祉センター	火おこし体験・まが玉作り教室 手伝い	高校生以上	2名	8/27㊦ 9:00～12:30	東郷福祉センター （谷本1887-1）	動きやすい服装・上履き・タオル・水筒
29	東郷第1学童クラブ	小学生との遊びや学習の手伝い	高校生以上	各日2名	8/1㊦～8/23㊦ ※土日祝日、8/7除く 9:00～17:00のうち4時間以上	東郷福祉センター （谷本1887-1）	動きやすい服装・上履き・タオル・帽子・水筒・ 昼をはさむ場合は昼食持参
30	東郷第2学童クラブ	小学生との遊びや学習の手伝い	高校生以上	各日2名	8/1㊦～8/23㊦ ※土日祝日、8/22除く 9:00～17:00のうち4時間以上	東郷小学校隣旧集 会所（谷本143）	動きやすい服装・上履き・タオル・帽子・水筒・ 昼をはさむ場合は昼食持参
31	二宮学童クラブ	小学生との遊びや学習の手伝い	高校生以上	各日2名	7/22㊦～8/30㊦ ※土日祝日、8/6除く 9:00～17:00のうち4時間以上	二宮福祉センター （国府関1683-1）	動きやすい服装・上履き・タオル・帽子・水筒・ 昼をはさむ場合は昼食持参
32	豊岡学童クラブ	小学生との遊びや学習の手伝い	専門大学生 以上	各日2名	7/22㊦～8/22㊦ ※土日祝日、8/13～16除く 10:00～16:00のうち4時間以上	豊岡福祉センター （栗生野2675-4）	動きやすい服装・上履き・タオル・帽子・水筒・ 昼をはさむ場合は昼食持参
33	夏期茂原学童クラブ	小学生との遊びや学習の手伝い	高校生以上	各日2名	8/1㊦～8/23㊦ ※土日祝日、 8/13～16、20除く、9:00～17:00のうち4時間以上	総合市民センター （町保13-20）	動きやすい服装・上履き・タオル・帽子・水筒・ 昼をはさむ場合は昼食持参
34	せんだん学童クラブ	小学生との遊びや学習の手伝い	高校生以上	各日2名	7/22㊦～8/30㊦ ※土日祝日、8/8～15除く、 9:00～17:00のうち3時間以上、2日参加できる方	茂原小学校 敷地内 （茂原614）	動きやすい服装・上履き・エプロン・ タオル・帽子・水筒・昼をはさむ場合は昼食持参
35	東茂原学童クラブ	小学生との遊びや学習の手伝い	高校生以上	各日2名	7/24㊦～8/30㊦ ①10:00～13:00 ②15:00～18:00 ※土日祝日、8/5・12～16日除く	東茂原保育園近く （東茂原13-23）	動きやすい服装・上履き・エプロン・ タオル・帽子・水筒・昼をはさむ場合は昼食持参
36	新治学童クラブ	小学生との遊びや学習の手伝い	高校生以上	各日2名	7/22㊦～8/30㊦ ※土日祝日、8/11～17除く。 9:00～17:00のうち3時間以上	新治小学校内 （下太田150）	動きやすい服装・上履き・タオル・水筒・ 昼をはさむ場合は昼食持参
37	西町学童クラブ	小学生との遊びや学習の手伝い	高校生以上	各日2名	7/22㊦～8/30㊦ ※土日祝日除く 9:00～16:00のうち4時間以上	西小学校内 （茂原1229-1）	動きやすい服装・上履き・エプロン・ タオル・帽子・水筒・昼をはさむ場合は昼食持参
38	本納学童クラブ	小学生との遊びや学習の手伝い	専門大学生 以上	1名	8/23㊦ 13:00～15:00	本納小学校内 （本納1987）	動きやすい服装・タオル・帽子・水筒
39	茂原市 夏休み子ども教室	小学生の体験教室の手伝い （工作・紙飛行機・ネイチャー ラフト・囲碁・将棋・英語・ボッチ ャ教室、昔遊び、まが玉づくり体 験など）	高校生以上	①② 各日2名 ③④⑤ 各日3名 ⑥8/26・27 各日3名 ⑧8/28 8名	①豊田っ子クラブ 7/22㊦～24㊦ ②緑ヶ丘っ子クラブ 7/29㊦～31㊦ ③中の島っ子クラブ 8/5㊦～7㊦ ④鶴枝っ子クラブ 8/7㊦～9㊦ ⑤本納っ子クラブ 8/19㊦～21㊦ ⑥茂原っ子クラブ 8/26㊦～28㊦ ※時間は各日9:30～11:30（9:15までに会場へ）	①豊田小学校 ②緑ヶ丘小学校 ③中の島小学校 ④鶴枝小学校 ⑤本納小学校 ⑥茂原小学校	動きやすい服装・上履き・タオル・水筒
40	子ども食堂 すまいるステーション	受付・配膳・レクリエーションの 手伝い	高校生以上	5名	8/18㊦ 10:30～15:00	東郷福祉センター （谷本1887-1）	動きやすい服装・上履き・タオル・水筒

夏ボラ ボランティアグループやその他での活動

NO	施設・団体	活動内容	対象	人数	活動期間	活動場所	持ち物・服装
41	七夕まつり 清掃ボランティア	七夕まつり会場 駅周辺等の清掃	小学生 4年生以上	制限無	7/28㊦・29㊦ 7:00～8:15 ※雨天中止（小雨決行）	出発場所 ①総合市民センター （町保13-20） ②中央公民館 （茂原101）	動きやすい服装・タオル・帽子・軍手
42	茂原市高齢者支援課 地域包括支援室	もばら百歳体操の手伝い、参加者 との交流	小学生 4年生以上	5名	8/9㊦ 9:00～11:30	市役所市民室 （道表1）	動きやすい服装・エプロン・タオル・水筒
43	茂原市立図書館	こども図書館員（本の貸出しや返 却、修理など）	小学生 4～6年生	各6名	7/24㊦ ①10:30～12:00 ②13:30～15:00	市立図書館 （千代田町1-6-1）	動きやすい服装・水筒・ 図書館カード（持っている方）
44	茂原ボランティア会	使用済切手の整理	小学生 4年生以上	各20名	7/24㊦ ①9:30～11:30 ②13:00～15:00	総合市民センター （町保13-20）	ハサミ・昼をはさむ場合は昼食持参
45	長生郡市聴覚障害者協会 手話サークルつじの会 手話サークル歩歩の会	手話の世界を体験！～簡単な手話 の学習とろう者との交流～	小学生 4年生以上	20名	8/4㊦ 13:00～16:00	総合市民センター （町保13-20）	動きやすい服装・水筒
46	点字ボランティア 六点会	点字体験教室	小学生 4年生以上	15名	8/21㊦ 13:00～15:00	総合市民センター （町保13-20）	筆記用具
47	朗読ボランティア みすまし会	視覚障がいがある方のために市広 報などを音訳・CD化	小学生 4年生以上	各日3名	8/1㊦・15㊦ 9:30～12:00	総合市民センター （町保13-20）	筆記用具、自分で録音してみたい記事などが あったら持参
48	音楽ボランティア たんぼほの会	福祉施設に訪問して、 ふれあいコンサート	中学生以上	10名	7/29㊦ 12:00～15:30 ※総合市民センター集合 後、施設（しようじゅの里）へ	総合市民センター （町保13-20）	筆記用具 ※学生は制服着用、大人の方は明るい服装
49	日本語学習支援 茂原IVC	外国人に日本語会話、読み書き等 のサポート ※外国語が出来なくても可	高校生以上	各日10名	7/24㊦・8/28㊦ 13:30～16:00 7/27㊦ 10:00～12:30 ※2日参加できる方	東部台文化会館 （東部台1-7-15）	華美でない服装
50	高齢者見守りサービス 友愛訪問	ボランティアと一緒に高齢者宅を 訪問する	小学生 4年生以上	数名	8月上旬 ※日時・地区などは相談	茂原市内	動きやすい服装

地区社会福祉協議会(地区社協)

『地区社協』とは?

地区社会福祉協議会(地区社協)は、住民にとって最も身近な福祉の団体として、地域住民が主体となり組織されている任意の団体です。地区の福祉課題を捉え、その地域の課題にあった福祉活動を展開しています。『福祉のまちづくりの推進役』として、茂原市社会福祉協議会(茂原市社協)と協働で地域福祉を推進しています。

財源

地区社協の活動費は、みなさまからの茂原市社協への会費や寄付、共同募金からの助成金などが財源となっています。住民のみなさまが社協会員になっていただくことで、地区社協の活動が支えられています。

委員

自治会、民生・児童委員、ボランティア、PTA、小中学校、福祉施設などから選出された委員が、地区社協の活動を支えています。

協力員募集!

地区社協では一緒に活動してくれる方を募集しています。地区社協活動に興味のある方は本会までご連絡ください。



五郷地区(お正月飾り作り交流会)



豊岡地区(世代間交流スポーツ大会)



東郷地区(施設芸能訪問)



豊田地区(カラオケ・芸能発表会)



三宮地区(ハッピーサマー)

【お問い合わせ】 地域福祉課

「たすけあいサービス」を推進しています

「たすけあいサービス」は、地区社会福祉協議会が実施主体となり、高齢者や障がいがある方の日常生活の簡単な困りごと(庭の草取りや電球の交換、ゴミ捨てなど)を、同じ地域の住民が有料でお手伝いをする会員制(*)のサービスです。

現在、北部地区(萩原小学校区)・中の島地区(中の島小学校区)・中央地区(茂原小学校区)、豊田地区(豊田小学校区)、緑町(緑町ほほえみの会が実施)で、実施しています。平成30年度は実施地区全体で51件の依頼がありました。

今後も、実施地区の拡大に努めてまいりますので、みなさまのご支援、ご協力をよろしくお願いいたします。

※会員制…手助けを必要としている方(利用会員)を、自分のできることで何か役に立ちたいと思っっている方(協力会員)が有料でお手伝いをするサービスです。



【北部地区】活動の様子

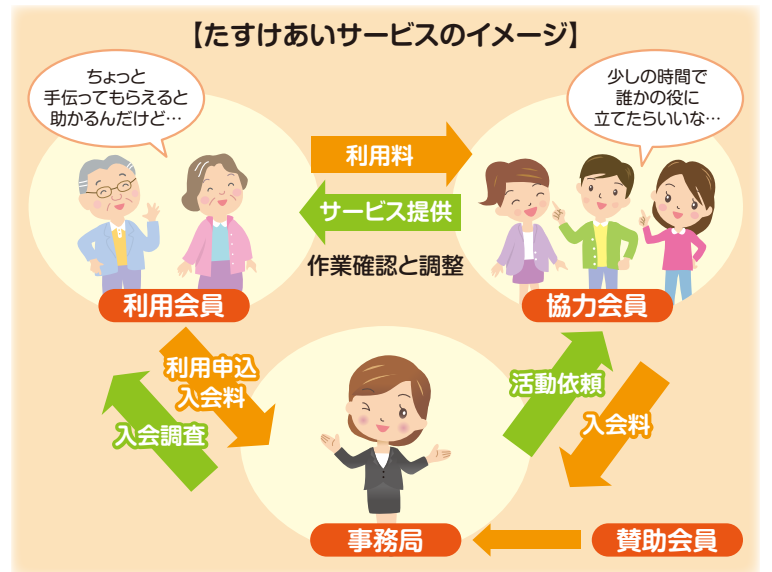

募集!

上記の実施地区にて利用会員・協力会員を募集していますので、ご関心のある方は本会までご連絡ください。

【お問い合わせ】 地域福祉課

貸付制度のご案内

本会では、進学に関する費用や学校行事でかかる費用等が、諸事情により、他から融資の受けられない比較的所得の少ない世帯に対して、一定の条件で福祉資金の貸付制度を用意しています。

例えば

- 中学・高校入学時の制服代等の入学準備費用
 - 大学・短大・専門学校への入学金や授業料
 - 学校行事の遠足費や修学旅行費
- など、急を要する出費に対して相談を受けます



資金種類一例

資金名	貸付限度額	償還期限	据置期間	貸付利子
教育支援資金	《高 校》月3.5万円以内	20年以内	卒業後6ヶ月以内	無利子
	《高専・短大》月6万円以内			
	《大 学》月6.5万円以内			
就学支度費	50万円以内			
緊急小口資金	10万円以内	12ヶ月以内	2ヶ月以内	

※申請にあたり、貸付には一定の審査基準があります。
※ご不明な点がございましたら、お気軽にお問い合わせください。

【お問い合わせ】 地域福祉課

米寿記念撮影を行います

米寿を迎えられた方を対象に、ボランティアの協力を得て、無料で記念写真を撮影し、後日額装してお渡します。

- 対象者** 昭和5年9月17日
～昭和6年9月16日生まれの方
- 撮影日** 8月24日(土)、25日(日)
- 場 所** 総合市民センター及び
本納公民館(ほのおか館)



対象者の方には7月中旬頃、ご案内文を送付いたします。撮影を希望される方は、案内状を確認のうえ、希望の撮影日と場所などをご確認ください。



【お問い合わせ】 地域福祉課



民生委員・児童委員のマーク

民生委員・児童委員、主任児童委員にご相談ください!

私たち民生委員・児童委員は、国から委嘱を受け「民生委員法」「児童福祉法」に基づき、社会福祉の増進のため、住民のみなさまからのご相談にのったり、支援をしたりする身近なボランティアです。

私たちには、
守秘義務があります。
相談内容の秘密は
守ります。

あなたと行政とのパイプ役

高齢者のみなさんへ

★高齢者世帯あるいはひとり暮らしの高齢者で、日常生活に心配のある方、在宅介護で悩みのある方、家庭内暴力に悩んでいる方など…、ひとりで悩まないで、遠慮なく私たちに相談ください。

子育てに頑張っているみなさんへ

★もうすぐ長い夏休み。お子さんの体重が減った、このごろご飯を食べなくなった、夜眠れないようだなど、お子さんに異変を感じたら、遠慮なく私たちに声を掛けてください。

お知らせ 「親子で遊べる場所」があります。詳しくはお近くの福祉センターへ!

生活が苦しいなど、社会から孤立していると感じている方へ

★なかなか仕事が見つからず生活が苦しい方、ふと気づいたらいつの間にか社会から孤立していたという方、遠慮なく私たちに相談ください。



社協サービスの情報提供や申請のお手伝いなどもしています。

【お問い合わせ】 茂原市民生委員児童委員協議会 広報部会 / 市社会福祉課 ☎20-1571

母子育て支援課 子育て家庭相談室 ☎23-5500

子育て応援します 会員募集

依頼会員

- 少しの間子どもを預かって欲しい!
- 保育所への送迎をお願いしたい!
- ※生後6ヶ月から小学校6年生までの子どもを育てている方

提供会員

- 子育ての経験を活かしたい!
- 子育て支援のボランティアがしたい!
- ※保護者と関わることを希望 (随時募集)

もばらファミリー・サポート・センター 会員募集!

地域において安心して子育てができるよう、子育てのサポートをしてほしい方(依頼会員)と、サポートができる方(提供会員)が、それぞれ会員になりネットワークを作って育児支援をします。

- 援助対象の子ども / おおむね生後6か月～小学校6年生まで
- 主な活動の内容 / 保育施設等の開始前や終了後などの子どもの預かり。保育施設等への子どもの送迎。
- 利用料(謝礼) / 基本1時間あたり700円を提供会員にお支払いします。

入会説明会を開催します

【日 時】 第1回 8月26日(日) 18:30～
【場 所】 総合市民センター(1階 集会室)
【申し込み】 事前に申し込みください。
※入会説明会についての詳細はホームページをご覧ください。

提供会員大募集

- 子育ての経験を生かしたい方
 - 子どもが好きの方
 - 子育ての応援をしたいと思っている方
- サポーターとして活動してみませんか?**

【お問い合わせ・お申し込み】 もばらファミリー・サポート・センター(地域福祉課内)

あゆみの家

障害福祉サービスのご利用を考えている方、ご相談ください。

相談支援事業所(計画相談)

●障害福祉サービスの利用に必要な「サービス等利用計画書」の作成を行っていますので、ご相談ください。

【対象者】

市内在住で、障害福祉サービスを利用するために、茂原市より計画書の提出を求められた方

福祉作業所(就労継続支援B型)

●就労が困難な方、日中活動の場をお探しの方、ご相談ください。

【対象者】

市内在住で、身体障害者手帳、療育手帳、精神保健福祉手帳のいずれかをお持ちの方(市外在住でご希望の場合は、ご相談ください)

【お問い合わせ】 あゆみの家 ☎24-9135

笑顔がいっぱい! 福祉がいっぱい!

福祉バザーにご協力ありがとうございました!

5月12日(日)、総合市民センターにて、民間福祉活動への理解を深めるため、福祉に携わる団体、施設、企業が参加し、子どもから大人まで楽しめるイベントとして、「福祉こどもまつり」を開催しました。

当日は、ステージイベントの他、福祉体験、福祉ウォークラリー、こども縁日など、たくさんのイベントで賑いました。また、みなさまにご協力いただいた福祉バザー、模擬店では、総額475,395円の収益をあげることができました。この収益は、茂原市内の福祉事業に活用させていただきます。

ご協力いただいた個人・団体・企業のみなさま、ありがとうございました。

【福祉バザー協力店舗】

※敬称略

- (株)伊藤園茂原支店 ●EST(株) ●カワチ薬品茂原店
- (株)フードマーケットカスミ東郷店 ●(株)金坂青果市場
- コカ・コーラボトラーズジャパン(株)
- (株)しまむらグループ ●スーパーガッツ茂原店
- (株)せんだう 茂原店 ●(株)せんだう茂原緑ヶ丘店
- ドン・キホーテ茂原店 ●(株)ハヤシ ●(株)玉川工産
- パルスシステム千葉東金センター ●ヒノックス茂原店
- ビッグハウス茂原店 ●PYRAMID
- フードスクエアカスミライフガーデン茂原店 ●快眠ハウスふじや
- (株)三越伊勢丹ホールディングス三越茂原
- 茂原ショッピングプラザアスモ ●茂原卸商業団地協同組合
- (株)横堀本店 ●ヨシヤシューズ ●(株)ワークマン茂原バイパス店

善意ありがとうございました

寄付金

- アンコラビザナボレターナ 5,000円 ●ケバブジャパン 5,000円 ●かるがも蕎麦の会 35,000円
- サンミルク茂原 31,510円 ●(株)マックス・茶道同好会 18,200円
- 茂原市子ども育成連合会 11,550円 ●茂原市ボランティア連絡協議会 446,404円
- 山葵の会 32,547円 ●K&Oゴルフ部 34,000円 ●茂原卸商業団地協同組合 30,000円
- カラオケ吉田 12,591円 ●茂原菊友会 5,000円 ●三井化学労働組合 20,000円
- 立正佼成会 茂原教会 31,000円 ●萬華楼カラオケ会 26,317円 ●伸和園芸 5,000円
- 木崎東泉寺 青葉まつり実行委員会 50,326円 ●茂原中央ライオンズクラブ 50,000円
- (株)小沢工務店 5,000円 ●匿名 3件 15,684円

物品

- 秋葉 昌彦 タオル 236本 他 ●(株)藤田製作所
- 東京電力常備労働組合 茂原班 ティッシュ 57箱 ●ASA茂原

使用済切手収集活動へのご協力

受付期間：平成31年4月1日～令和元年5月31日迄(順不同・敬称略)
寄付金については、個人または企業の方が、本会(特定公益増進法人)に寄付した場合、税制上の優遇措置を受けることができます。詳しくは、国税庁のホームページ等をご覧ください。

社協情報コーナー

在宅福祉サービス

茂原市内にお住まいで、ご自宅で生活をしている方が対象です。

見守り型食事サービス

安否の確認を行いながら、手作りのお弁当をお届けします。
【対象】 虚弱なひとり暮らしの70歳以上の高齢者や障がいのある方、
 高齢者夫婦世帯など
【内容】 月3回(7・8月を除く)、1食100円を負担

紙おむつの支給

介護者の負担を軽減するため、紙おむつを無料で配達します。
【対象】 半年以上、寝たきりの高齢者や障がいのある方(児童可)
【内容】 年3回(6・10・2月)、年間120~150枚程度

訪問理髪サービス

介護者の負担を軽減するため、訪問による理髪サービスを行い、
 料金の一部を助成します。
【対象】 半年以上、寝たきりの高齢者や障がいのある方(児童可)

介護サービス

介護全般の相談、高齢者や障がいのある方の
 在宅生活を支援しています。
 ■ 居宅介護支援事業(ケアプランの作成)
 ■ 訪問介護事業(ホームヘルパーの派遣)

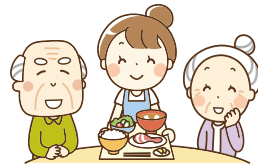

相談日・相談内容

心配ごと相談

● 毎週水曜日 9:00~15:00 ● 総合市民センター 3階 相談室

無料法律相談

● 7月24日(水)、8月28日(水)、9月25日(水) 13:00~16:00(予約制)
 ● 総合市民センター 2階 会議室
【お問い合わせ】 地域福祉課



ボランティア相談

● ボランティア活動に関する相談(執務時間内)
【お問い合わせ】 茂原市ボランティアセンター(地域福祉課内)

金銭管理等に関する相談は

● 認知症高齢者や障がいのある方へ、日常的な金銭管理、
 福祉サービスの利用援助に関する相談(執務時間内)
【お問い合わせ】 もばら後見支援センター(地域福祉課内) ☎23-4333

健康相談は

● 毎週火・木・金曜日 13:00~16:00
 (行事の都合により、お休みの場合有)
 ● 総合市民センター 1階 生活相談室
【お問い合わせ】 総合市民センター ☎24-9511



学童クラブ指導員の募集

【募集内容】指導員(パート)

夏休み期間中に、保護者が就労等により、昼間家庭にいない児童を
 保育する業務(保護者との連絡調整、遊び等の指導など)

【勤務時間】 月~土曜日 7:30~19:00、週3~5日程度、
 1日5時間程度のシフト勤務

【時給】 時給950円
 加入保険[労災・雇用(勤務時間による)]



【勤務地】 夏期茂原、東郷、二宮、豊岡学童クラブのいずれか

【雇用期間】 7月16日(火)~8月31日(土)

【応募条件】 *児童福祉の向上や子育て支援に熱意のある方
 *普通自動車免許 *70歳未満の方

【提出書類】 履歴書、職務経歴書

【選考方法】 書類選考(1次審査)、面接試験(2次審査)

【お問い合わせ・お申し込み】 総合市民センター ☎24-9511

私たちの基本理念は、まごころ

在宅サービスセンターでは、介護が必要になっても、住み慣れた地域やご自宅で安心して生活できる
 よう、ケアプランの作成業務や訪問介護サービスなどを提供し、在宅生活をサポートしていますので、
 お気軽にご相談ください。

- 1 介護に関する相談、要介護(要支援)認定の申請をお手伝いします。
- 2 介護サービスの利用に必要なケアプランを作成します。
- 3 ホームヘルパーをご自宅に派遣し、高齢者や障がい者の在宅生活を支援します。
- 4 目の不自由な方などの外出を支援します。

私たちと一緒に、働いてくれる方を募集しています。

■ホームヘルパー(パート)

利用者宅を訪問し、生活状況に応じた身体介護、生活支援(買い物・調理・清掃など)を行う業務。
 週2日以上できる方(月~日のうち1日3時間程度)、時給制(生活援助1,100円、身体介護1,500円、
 時間帯及び休日加算あり)、その他の諸手当有、いずれかの資格をお持ちの方(介護福祉士・訪問介
 護員2級以上・介護職員初任者研修修了者)

【お問い合わせ】 在宅サービスセンター



介護でお困りの方は、ご連絡ください。

- | | | | |
|------------------|----------------------|----------------------|------------------------|
| 介護支援センター
せせらぎ | ヘルパーステーション
せせらぎ | デイサービスセンター
せせらぎ | サービス付高齢者向住宅
下永吉せせらぎ |
| グループホーム
せせらぎ | 小規模多機能居宅介護
ちくりんの里 | 住宅型有料老人ホーム
東郷せせらぎ | |

株式会社 竹膳 ☎0475-27-3056 ☎0475-27-3057

介護用品 福祉機器 住宅改修

Select **セレクト**

セレクト株式会社 ☎0475-26-2111
 千葉県茂原市大芝440-8 FAX.0475-26-2255
 介護保険事業所番号:1271501411
 URL <http://select-care.net/>

福祉用具・介護用品をいつも
 安心してお使い頂けるよう
 サポートいたします。

ケアプラン作成
 ケアプランセレクト
 ☎0475-36-6112 FAX.(左に同じ)
 事業所番号:1271502179