

社福もばら



茂原市社協
マスコット「ふくぞう」

編集と発行 **社会福祉法人
茂原市社会福祉協議会**

〒297-0022 茂原市町保13-20 (茂原市総合市民センター内)

代表 ☎ **0475 (23) 1969**

FAX ☎ **0475 (23) 6538**

総務課、地域福祉課、在宅サービスセンターへのお問い合わせはこちらです。

【業務日】月曜日～金曜日 8:30～17:15

【定休日】土、日曜日、祝日及び休日、年末年始

※各福祉センター休館日は、祝日及び年末年始

No.130 2020.10.1

ホームページ [茂原市社協](#) 検索



茂原市社会福祉協議会では、情報発信ツールとして「フェイスブック (Facebook)」及び「ツイッター (Twitter)」を活用しています。本会の情報をいち早く入手するツールとしてご利用ください。



じぶんの町を 良くするしくみ。赤い羽根共同募金

10月1日より
※歳末すけあい募金運動は
12月1日より



茂原がよくなる。
未来がもっと明るくなる。

赤い羽根募金 3つの特徴

計画を立ててから募金を集めます
茂原の福祉ニーズを把握し、使い道の計画を立ててから、必要な額(目標額)を定めて募金を集めます。

募金は集めた地域で使われます
茂原で集めた募金は、その7割が翌年度に社会福祉協議会に配分され、地域福祉に役立てられます。

被災地・被災者支援に使われます
募金額の一部を積立て、大規模災害が発生した際に、被災地・被災者支援として役立てられます。

募金額の7割が茂原市で、3割が千葉県内で使われます。令和元年度 茂原市での募金額 6,958,137円

令和2年度配分計画

茂原市社会福祉協議会から福祉団体へ **4,871,000円**
(茂原市内の福祉活動支援) (令和元年度募金額の7割)

- 長寿クラブなどの高齢者支援 235千円
- 障がい者団体の活動支援 370千円
- 児童養護等施設・交通遺児などの支援 130千円
- ボランティア団体の活動支援 444千円
- 生活困窮者支援・火災等見舞金 460千円
- 地区社協などの地域福祉活動支援 3,232千円

千葉県共同募金会から福祉団体へ **2,087,137円**
(県内の福祉活動支援) (令和元年度募金額の3割)

- 高齢者・障がい者施設の送迎用車輦費助成
- 民間福祉施設・団体の機器及び備品購入費助成
- 高齢者・障がい者、児童・青少年福祉団体等の活動支援
- 被災者・被災地支援に対する助成
- 自殺・虐待・いじめ・経済的困窮者支援等への取組みに対する助成

※詳しい内容は、赤い羽根データベース「はねっと」をご覧ください。

はねっと 検索

【受付窓口】総合市民センター／各福祉センター／市役所／本納支所 【お問い合わせ】千葉県共同募金会茂原市支会(総務課内)



児童センターイベント案内 ★クリスマス会に参加しませんか★



新型コロナウイルスの感染拡大防止のため、開催については変更または中止になる場合がございます。
詳しくは各福祉センターにお問い合わせください。

場所	五郷福祉センター	東郷福祉センター	二宮福祉センター	豊田福祉センター	総合市民センター
開催名	みんなであそぶ☆楽しいクリスマス	わくわくクリスマス会	☆わいわい☆クリスマスパーティー	豊田の森のクリスマス	ちびっこ親子のクリスマス会
日時	12月5日(土) 10:00~11:30	12月6日(日) 10:00~11:30	12月12日(土) 10:00~12:00	12月12日(土) 10:00~12:00	12月8日(火) 10:00~11:00
内容	楽しいゲーム 簡単ビンゴ 他	ゲーム 他	ゲーム 他	工作・ゲーム 他	ふれあい遊び サンタさんからのプレゼント
対象	市内幼保年長~小学生※1	市内在住小学生	市内在住小学生	市内在住小学生	市内在住0~4歳児親子
定員※2	20名※3	20名	20名	20名	20組
参加費※4	400円	400円	400円	500円	無料
持ち物	飲み物・上履き・手提げ袋	飲み物・上履き	飲み物・上履き・手提げ袋	飲み物・上履き	飲み物・300円程度のプレゼント
電話受付	11月17日(火) 9:00~	11月16日(月) 9:00~	11月 8日(日) 9:00~	11月14日(土) 9:00~	11月10日(火) 9:00~
費用受付※5	11月24日(火) 9:00~	11月24日(火) 9:00~	11月16日(日) 9:00~	11月21日(土) 9:00~	なし

※1 未就学児は保護者同伴 ※2 申込順になります ※3 申込は本人のみ ※4 保険代込みとなります ※5 各センター窓口にてお願いします
電話受付後、期間内に参加費用を窓口にて納めていただき受付完了となります。※参加される方はマスク着用にご協力をお願いします。

【お申し込み・お問い合わせ】 総合市民センター ☎24-9511 五郷福祉センター ☎25-7880 豊田福祉センター ☎26-1105
二宮福祉センター ☎26-3740 東郷福祉センター ☎25-5882



Information ~みんなで参加してみよう~



新型コロナウイルスの感染拡大防止のため、開催については変更または中止になる場合がございます。
詳しくは各福祉センターにお問い合わせください。

二宮福祉センター ☎26-3740

チャレンジキッド

① アロマ石けんを作ろう

【日時】11月8日(日) 9:30~11:30
【内容】アロマ石けん作り
【対象】市内在住の小学生
【定員】20名(先着順)
【費用】500円
【申込】10月11日(日) 9:00~(電話受付)

② 木の実のネイチャークラフト

【日時】12月5日(日) 13:30~15:30
【内容】どんぐり等使った置物作り
【対象】市内在住の小学生
【定員】20名(先着順)
【費用】600円
【申込】10月11日(日) 9:00~(電話受付)

東郷福祉センター ☎25-5882

ネイチャークラフト

【日時】11月22日(日) 10:00~11:30
【内容】クリスマスリース作り
【対象】市内在住の小学生
【定員】16名(先着順)
【費用】600円
【申込】10月17日(土) 9:00~(電話受付)

クリスマスツリーアレンジ教室

【日時】11月29日(日) 9:30~11:30
【内容】アレンジ花材を使ったクリスマスツリー作り
【対象】市内在住の方
【定員】16名(先着順)
【費用】1,000円
【申込】10月16日(金) 9:00~(電話受付)

五郷福祉センター ☎25-7880

スマイルチャレンジ クリスマスフラワーアレンジ

【日時】11月22日(日) 10:00~11:30
【内容】クリスマスアレンジフラワー作り
【対象】市内在住の小学生
【定員】15名(先着順) 【費用】600円
【申込】10月17日(土) 9:00~(電話受付)

総合市民センター ☎24-9511

作ってあそぶ♪こどもワークショップ

【日時】①11月20日(金) ②12月11日(金) 15:00~16:30
【内容】①実験くん(水のなかにシャボン玉を作ろう 他)
②クリスマスネイチャリース&自然あそび
【対象】市内在住年少~年長児とその保護者
【定員】10組(先着順) 【費用】100円
【申込】10月6日(火) 9:00~(電話受付)

※各教室につきましては、電話受付後、参加費用を窓口にて納めていただき受付完了となります。

善意ありがとうございました

- 寄付金**
- 永野 明男 100,000円
 - CUT GARDEN MAKINO 2,000円
 - 匿名 4件 243,800円
- 物 品**
- 関東天然瓦斯開発株式会社 非常食1日セット 123セット
 - 石井 加代子 手づくりマスク 30枚
 - 千葉県生涯大学校外房学園 布マスク 40枚
 - 木村 ユミ 毛糸 ●匿名 3件 手づくりマスク 380枚

使用済切手収集活動へのご協力 | ●株式会社 藤田製作所

受付期間：令和2年6月1日~8月31日迄(順不同:敬称略)
寄付金については、個人または企業の方が、本会(特定公益増進法人)に寄付した場合、税制上の優遇措置を受けることができます。詳しくは、国税庁のホームページをご覧ください。

ご寄付ありがとうございました

~手作りマスク頂きました~

「ご自宅でお困りの高齢者の方に」「介護の現場で頑張っている方に」「学童保育に来ている子どもたちや指導員の方々に」とお気持ちがこめられた、たくさんの手作りマスクを団体や個人様より頂戴しました。いただいたマスクは、学童、特別支援学校や福祉サービスの利用者等に配布させていただき、受け取った方からは、「綺麗で気分が明るくなる」「とても有難い」と大変喜ばれました。本当にありがとうございました。



～ボランティアに参加しませんか～

茂原市ボランティア連絡協議会では、加盟17団体の活動見学会を11月に開催します。過ごしやすいこの季節にボランティアを体験してみませんか。お気軽に参加してください。

※参加希望される方は、事前にお申し込みください。なお、新型コロナウイルス感染拡大防止などの理由により、変更や中止になる場合があります。

団体名	活動内容	活動日	活動時間	活動場所
茂原ボランティア会	使用済み切手の整理	11月12日(木)	10:00～12:00	総合市民センター
朗読ボランティアみずすまし会	広報もばら等を音読し視覚障がいのある方や高齢者へ届ける	11月5・19日(木) 第1・3木曜日、随時	10:00～12:00	総合市民センター
点字ボランティア六点会	点字カレンダーの作成等点訳活動	11月18日(水) 第1・3水曜日	13:00～15:00	総合市民センター
手話サークルつつじの会	聴覚障がいのある方との交流や手話の学習	毎週木曜日	19:00～20:30	総合市民センター

※見学は活動時間内であれば自由に見学できます。

地区ボランティア会 [見守り型食事サービス] の見学会

見守り型食事サービスは、ひとり暮らし高齢者などのお宅へ、手作りのお弁当を持って訪問し、安否や健康状態の確認を行っています。



お弁当作りの様子

地区	活動日	活動時間	活動場所
五郷	11月 5日(木)	13:00～15:00	五郷福祉センター
西部	11月 6日(金)	13:00～15:00	中央公民館
東部	11月 9日(月)	13:00～15:00	東部台文化会館
中央・北部	11月11日(水)	13:00～15:00	総合市民センター
豊田	11月11日(水)	13:00～15:00	豊田福祉センター
二宮	11月11日(水)	13:00～15:00	二宮福祉センター
豊岡	11月11日(水)	13:00～15:00	豊岡福祉センター
東郷	11月11日(水)	13:00～15:00	東郷福祉センター
鶴枝・中の島	11月11日(水)	13:00～15:00	鶴枝公民館
本納・新治	11月11日(水)	13:00～15:00	本納公民館

【お申し込み・お問い合わせ】 茂原市ボランティアセンター (地域福祉課内)

茂原市長寿クラブ連合会 ～楽しい出会いが待っています！～

長寿クラブでは、高齢者の生きがいと健康づくり、仲間作りや相互の支え合い、楽しいクラブ作りや社会貢献を目的として、下記の活動が行われています。市内在住で概ね60歳以上の方はどなたでも加入することができます。

あなたの経験と知恵を生かして、まずは自分のために、そして身近な人・地域のためにいっしょに行動しませんか？

- 主な活動**
- 健康づくり活動 (グラウンドゴルフ、ペタンク、輪投げ大会等)
 - 趣味・文化活動 (芸能発表会、作品展等)
 - レクリエーション活動 (親睦旅行等)
 - ボランティア活動 (まごころ募金運動等)
 - 長寿クラブ広報の発行 等

【お問い合わせ】 茂原市長寿クラブ事務局 (地域福祉課内)



グラウンドゴルフの様子

米寿記念撮影 ～素敵な笑顔とともにいつまでもお元気で～

8月22日・23日、総合市民センターと本納ほのおか館にて、米寿をお祝いする記念撮影を行いました。市内にて米寿を迎えられた484名のうち、133名の方が撮影を希望され、下記団体の協力のもと和やかな雰囲気での撮影が行われました。

本年度は、新型コロナウイルスが流行しているため、感染拡大の防止策を講じた上で撮影を行いました。撮影した写真は、額装して米寿を迎えられた方に贈呈させていただき「良い記念になりました。ありがとうございます。」とお礼の言葉と一緒に笑顔もいただきました。

米寿を迎えられたみなさまに心からお祝い申し上げます。

協力団体

茂原写友会・フォトクラブ四季・デジカメの会・フォトサロンおおかわ



記念撮影の様子

介護保険 「こんな時どうするの?!

1 介護保険サービスはどうやって受けられる??

同居している高齢の母親が、転倒し骨折して入院しました。
退院後は介護保険サービスの利用を考えていますが、どうしたら良いでしょうか。

介護保険サービスは、ホームヘルパー、デイサービス、ショートステイ、施設への入所、車いすのレンタルなど様々なサービスがあり、自己負担額は所得に応じて1割から3割の負担が発生します。介護保険サービスは、同居のご家族の有無に関わらず、原則65歳以上の方が対象となります。

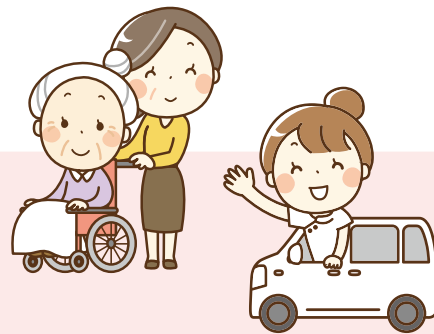

2 サービスを利用するには

1 市役所の窓口（高齢者支援課）で、要介護認定の申請を行います。本人のほか、家族や知人、ケアマネジャー、地域包括支援センター職員でも申請が可能です。申請書は市役所の窓口で受け取るか、市のホームページからダウンロードも出来ます。

2 市の介護認定調査員がご自宅を訪問し、心身の状況を伺います

3 結果通知書が郵送されます（申請後1カ月以内）

本会、在宅サービスセンターにてご相談を受け付けております。
もしくは、お住いの地域の地域包括支援センターや、市高齢者支援課にご相談してみましょう。

次回、「結果通知書が届いたら」へ続きます

【お問い合わせ】

- 在宅サービスセンター ☎23-1969
- もばら地域包括支援センター ☎22-3007
- みなみ地域包括支援センター ☎20-2626
- ほんのう地域包括支援センター ☎36-2123
- ちゅうおう地域包括支援センター ☎26-7525
- 茂原市役所高齢者支援課 ☎20-1572

茂原市心身障害者福祉作業所 あゆみの家

障害福祉サービスのご利用を考えている方、ご相談ください

福祉作業所(就労継続支援B型)

● 就労が困難な方、日中活動の場をお探しの方、ご相談ください。

【対象者】

市内在住で、身体障害者手帳、療育手帳、精神保健福祉手帳のいずれかをお持ちの方（市外在住の場合は、要相談）

相談支援事業所(計画相談)

● 障害福祉サービスの利用に必要な「サービス等利用計画書」の作成を行っていますので、ご相談ください。

【対象者】

市内在住で、障害福祉サービスを利用するために、茂原市よりサービス等利用計画書の提出を求められた方

受注作業を募集しています

福祉作業所では、段ボール・ボールペン・コンセントなどの組み立て、割り箸・ネジ・サンプル品などの封入、ラベル貼りなどの軽作業を行っています。依頼したい作業内容がありましたら、お気軽にご相談ください。

【お問い合わせ】 福祉作業所あゆみの家 ☎24-9135

フードバンクちば

ご自宅に眠っている食品の寄付にご協力をお願いします。

- 募集期間 / 令和2年9月14日(月)～10月30日(金)
- 募集内容 / 賞味期限が明記され、かつ2ヶ月以上あり、未開封で常温保存が可能な食品。
(インスタント食品や缶詰などで、お米は令和元年・令和2年度産[玄米可])

【受付窓口・お問い合わせ】 総務課



介護でお困りの方は、ご連絡ください。

- 介護支援センター せせらぎ
- ヘルプステーション せせらぎ
- デイサービスセンター せせらぎ
- サービス付高齢者向住宅 下永吉せせらぎ
- グループホーム せせらぎ
- 小規模多機能居宅介護 ちくりんの里
- 住宅型有料老人ホーム 東郷せせらぎ

株式会社 竹膳 ☎0475-27-3056 〓0475-27-3057

介護用品 福祉機器 住宅改修



セレクト株式会社 ☎0475-26-2111
千葉県茂原市大芝440-8 FAX.0475-26-2255
介護保険事業所番号:1271501411
URL <http://select-care.net/>

福祉用具・介護用品をいつも安心してお使い頂けるようサポートいたします。

ケアプラン作成
ケアプランセレクト
☎0475-36-6112 FAX.(左に同じ)
事業所番号:1271502179