

社福もばら



茂原市協
マスコット「ふくぞう」

編集と発行 社会福祉法人 茂原市社会福祉協議会

〒297-0022 茂原市町保13-20 (茂原市総合市民センター内)

代表 ☎ 0475 (23) 1969

FAX ☎ 0475 (23) 6538

総務課、地域福祉課、在宅サービスセンターへのお問い合わせはこちらです。

【業務日】月曜日～金曜日 8:30～17:15

【定休日】土、日曜日、祝日及び休日、年末年始
※各福祉センター・休館日は、祝日及び年末年始

No.128 2020.5.1

ホームページ 茂原市協 検索



茂原市社会福祉協議会では、情報発信ツールとして「フェイスブック (Facebook)」及び「ツイッター (Twitter)」を活用しています。本会の情報をいち早く入手するツールとしてご利用ください。



今この危機をみんなで乗り越える

みなさま、茂原市社会福祉協議会会長の鬼島義昭と申します。

現在、日本全国で新型コロナウイルス感染症が猛威を振るい、市内においても感染が確認されました。まずは感染された方々に謹んでお見舞い申し上げますとともに、感染症の1日も早い終息と、みなさまのご健康を心からお祈り申し上げます。

現在、政府からの緊急事態宣言を受け、不要不急の外出自粛等の要請が行われている状況でございますが、みなさまの健康維持の助けになればと思い、ご自宅でおひとりでもできる「もばら百歳体操」をご紹介しますので、ぜひご利用してみてください。

本会は、まずはこの危機をみなさまと一緒に乗り越え、今後も、誰もが「安心・安全」を実感できる暮らしを地域で支え合う「地域共生社会」の実現に向けて邁進してまいります。



もばら百歳体操

7種類の動作を各々10回、ゆっくりと数を数えながら行います。



◀ <https://www.city.mobara.chiba.jp/0000003969.html>

茂原市のホームページに動画での説明もございますので御覧ください。

1 腕を前に上げる運動(三角筋)

効果 物を持ち上げたり、ベッド(布団)からの起き上がり等の動作が楽になります。

① 手首に重りをつけて軽く握ります。
② 「1・2・3・4」と4秒かけてゆっくりと持ち上げます。
③ 「5・6・7・8」と4秒かけて元の位置まで腕をおろします。

2 腕を横に上げる運動(三角筋)

効果 物を持ち上げたり、ベッド(布団)からの起き上がり等の動作が楽になります。

① 手首に重りをつけて軽く握ります。
② 「1・2・3・4」と4秒かけてゆっくりと持ち上げます。
③ 「5・6・7・8」と4秒かけて元の位置まで腕をおろします。

3 椅子からの立ち上がり(大腿四頭筋・大臀筋)

効果 段差昇降、浴槽からの出入り、トイレでの立ちしゃがみ、床からの立ち上がりが楽になります。

① 足の裏がしっかり床に着くように座ります。
② 8秒かけてゆっくりと立ち上がります。
③ 8秒かけて元の位置まで腰をおろします。
※1セット5回を2セット(合計10回)行います。

4 膝を伸ばす運動(大腿四頭筋)

効果 段差昇降、浴槽の出入り、トイレでの立ちしゃがみ、床からの立ち上がり等の動作が楽になります。

① 足首に重りをつけます。
② 「1・2・3・4」と4秒かけてゆっくりと持ち上げ最後まで膝を伸ばします。
③ 「5・6・7・8」と4秒かけて元の位置までおろします。

5 足の後ろ上げ運動(ハムストリングス)

効果 バランスを保つ力が強くなり、転倒しにくくなります。膝や股関節の動きが良くなります。

① 足首に重りをつけます。
② 椅子の背もたれを掴んで立ちます。
③ 「1・2・3・4」と4秒かけて膝は曲げずに踵を上げます。
④ 「5・6・7・8」で元の位置までおろします。

6 足の横上げ運動(中臀筋)

効果 バランスを保つ力が強くなり、転倒しにくくなります。歩くときに足が上がるようになります。

① 足首に重りをつけます。
② 椅子の背もたれを掴みます。
③ 「1・2・3・4」と4秒かけてゆっくりと横に上げます。つま先が外側に向かないように。
④ 「5・6・7・8」と4秒かけて元の位置までおろします。

7 かかとの上げ下げ(腓腹筋・ヒラメ筋)

効果 しっかり地面を蹴る時の筋肉を鍛えることができます。

① 両足を肩幅に開き椅子の背もたれを掴んで立ちます。
② 両足のかかを4秒かけて上げます。
③ 4秒かけて元の位置までおろします。

福祉センターこどもまつり中止のお知らせ

5月17日(日)に開催予定の福祉こどもまつりは、新型コロナウイルス感染拡大防止のため中止となりました。また、下記日程の各福祉センターのこどもまつりにつきましても中止となりました。

5月2日(土)東郷福祉センター 5月2日(土)二宮福祉センター 5月9日(土)五郷福祉センター
ご来場される方々の健康と安全を最優先に考えた措置ですので、ご理解のほどお願いします。



あたたかいご支援たくさんの“おもいやりの気持ち”をありがとうございました

— 令和元年度共同募金運動の実績報告 —

昨年の10月1日から、全国一斉に共同募金運動（赤い羽根募金、歳末たすけあい募金）が実施されました。市民のみなさまにあたたかいご支援・ご協力をいただき、**総額10,207,035円**の募金が寄せられました。

令和元年度募金実績

[単位:円]

募金種別	戸別募金	街頭募金	法人募金	学校募金	職域募金	まごころ募金※1	その他募金※2	合計
赤い羽根募金	5,112,080	219,474	677,000	273,691	105,106		570,786	6,958,137
歳末たすけあい募金	1,965,990	487,232				611,729	183,947	3,248,898

※1 茂原市長寿クラブ連合会の会員のみなさまからの募金です。 ※2 募金箱・カード募金・個人・団体からの募金です。

戸別募金内訳（茂原市自治会長連合会）

[単位:円]

地区自治会名	茂原	高師	東郷	豊田	二宮	五郷	鶴枝	本納	新治	豊岡	合計
赤い羽根募金	1,285,520	528,750	721,160	460,600	249,200	740,400	529,250	216,800	159,100	221,300	5,112,080
歳末たすけあい募金	496,490	137,100	274,200	184,000	110,900	250,900	230,000	120,200	51,300	110,900	1,965,990

■赤い羽根募金は、募金額の約7割が次年度に配分され茂原市内の高齢者の健康と生きがい活動支援、障がいのある方々の社会参加への支援、児童・青少年の健全育成の支援、ボランティア団体への活動支援、地域福祉活動への助成等、地域の様々な福祉活動に役立てられます。

■歳末たすけあい募金は、昨年末から年始にかけて、市内の生活が困窮している世帯、児童養護施設の児童、ねたきりの高齢者や障がいのある方々に、年末年始を穏やかに過ごせるようお見舞金をお届けしました。また、民間福祉団体の支援、ひとり暮らしの高齢者の見守りをかねて、カレンダーとオリジナルタオルをお届けしました。



【お問い合わせ】千葉県共同募金会茂原市支会（総務課内）

社会福祉協議会 会費・赤い羽根・歳末たすけあい募金 協力者・団体一覧

（順不同、敬称略）

●法人・個人事業所	国藤靴店	すだ内科医院	養護老人ホーム長生共楽園	株式会社茂原開発	長生地区保護司会
秋場歯科医院	グループホームフローラもばら	生活クラブ風の村 スペースびあ茂原	特別養護老人ホーム真名実恵園	株式会社茂原紙業	長生茂原心身障害児者の会
株式会社秋葉商店	ケアセンター みやもと	成美学園	株式会社鳥島商店	株式会社茂原自動車教習所	明るい社会づくり東総推進協議会
株式会社アクティブサポート	㈱ケイ・エム・コーポレーション	セレクト(有)	株式会社永瀬商店	株式会社茂原商業開発	茂原市遺族会
㈱朝倉板金所	株式会社京葉銀行茂原支店	㈱センチュリーヘルスクラブ	株式会社ナガホリ	株式会社茂原神経科病院	原爆被爆者友愛会茂原支部
㈱アタカ住販	京葉ロジック㈱	株式会社セントラルサーベイ	中村商店	株式会社茂原ソインサーキット	茂原市更生保護女性会
㈱あどぷりん	㈱小路印刷所	藻原寺	永吉の眼科	株式会社茂原七	茂原市こたばの教室親の会
網元	株式会社合同資源 千葉事業所	ブリア茂原ホール	名倉歯科医院	株式会社茂原七	茂原市子ども会育成連合会
いいお動物病院	㈱河野写真館	太陽機建㈱	㈱二幸総本店	株式会社茂原七	茂原市自治会長連合会
イカリ消毒茂原㈱	河野小児科・歯科医院	妙中鍼灸㈱	日伸建設㈱	矢原耳鼻咽喉科医院	茂原市身体障害者福祉会
池澤建業㈱	小林モーターズ㈱	㈱タカサ ライフケアタカサ 茂原支店	日本鍼灸㈱	㈱ヤベめがね	茂原市青少年相談員連絡協議会
石井歯科医院	コンドル産業㈱	高師保育園	株式会社ハイレックス関東	山倉歯科医院	茂原市長寿クラブ連合会
㈱石田水道工事店	株式会社斎藤商会	高橋芳雄税理士事務所	服部農園あじさい屋敷	㈱ヤマダ事務器	茂原市保護司会
市原薬局	㈱斎藤モーターズ	㈱ダスキンプロダクト東関東千葉東工場	パティスリー プチ・ベルジェ	大和屋食堂	本納地区自治会長連合会
㈱伊藤家具店	三枝医院	特非たすけあいなごみ	株式会社ハヤシ	大和屋旅館	茂原市民生委員児童委員協議会
伊藤洋品店	株式会社三枝組	玉寿司	㈱原田運送	山之内病院	五郷地区民生委員児童委員協議会
今井眼科医院	作永産婦人科	田村歯科医院	はるかぜ園	㈱山本薬局	長生郡市精神障害者家族会 ひびき会
介護老人保健施設つくも苑	株式会社さくら印刷	株式会社竹りん	東茂原保育園	鎌田整形外科医院	
介護老人保健施設ケアセンターかずさ	佐藤江沢耳鼻咽喉科	千鳥弁当	特非ひびき	横堀造花店(有)	●学校
茂原機能クリニック	サラダ館大芝店	株式会社千葉銀行 茂原支店	ひまわり薬局 高師店	株式会社横堀本店	茂原小学校
鶴澤医院	株式会社サンアイクスマイル店	株式会社千葉興業銀行 茂原支店	美容室はみんぐ	吉田医院	東部小学校
鶴沢外科内科クリニック	三和電気㈱	千葉石油㈱	ファミリーマート 茂原町保店	株式会社ヨシモク	西小学校
エースター(株) 茂原営業所	志鎌医院	千葉トヨペット(株) 茂原営業所	富士機械㈱	㈱リリーフ	萩原小学校
㈱工ビスヤ	獅子吼園	千葉正己税理士事務所	株式会社藤田製作所	もばら和光苑	五郷小学校
大木医院	穴倉病院	株式会社千葉マツダ 茂原店	双葉電子工業㈱		鶴枝小学校
大阪屋呉服店	シスイ自動車	株式会社茶太閣白井	㈱筆屋ふとん店	●団体	中の島小学校
大多喜ガス㈱	㈱篠崎為治商店	銚子信用金庫 茂原支店	房総信用組合	ボランティア菜の花会	東郷小学校
㈱オカザキヤ	芝工業㈱	長生郡市再生資源協同組合	株式会社豊文堂	株式会社金坂青果市場従業員	豊田小学校
岡沢百貨店	島崎歯科医院	長生厚生園	星野薬舖	株式会社コージー本舗茂原工場従業員	二宮小学校
株式会社岡田建設	清水三郎医院	長生農業協同組合	ホテルニュー福本	株式会社沢井製薬(株)関東工場従業員	緑ヶ丘小学校
株式会社小沢工務店	福信和会	㈱長生ビル管理 茂原営業所	前田記念腎研究所茂原クリニック	真名実恵園職員	本納小学校
㈱折平	㈱ジャパンテクノメタルス	㈱長生薬局	牧野医院	鈴木神経科病院職員	新治小学校
メンズショップ春日	㈱シャローム	常泉鉄工㈱	まごころ食堂	茂原神経科病院職員	豊岡小学校
片桐菓子店	宗實相寺	㈱姜本商店	株式会社マックス	高師保育園職員	茂原中学校
㈱割烹 かたおか	宗東泉寺	デイサービス清和の里	㈱マルサ設備	東茂原保育園職員	富士見中学校
勝山歯科医院	昭月堂	㈱シウ デイサービスセンター ほほえみ	株式会社マルユウデンキ	房総信用組合従業員	東中学校
金坂歯科医院	㈱昭光堂	デイサービスセンター長生東	株式会社三浦家製麵	株式会社豊文堂従業員	南中学校
株式会社金坂青果市場	しょうじゅの里茂原	㈱エムワン企画 デイサービスポニーヒルズ	みづほ	株式会社マックス従業員	早野中学校
からだ元氣治療院 茂原店	株式会社正林木材	株式会社東成社	御園建設㈱	長生郡市広域市町村圏組合職員	西陵中学校
特非カレンズ	昌和プラスチック工業(株)	東洋ケミカルエンジニアリング(株)	三井化学(株) 茂原分工場	茂原市役所職員	本納中学校
川崎歯科医院	㈱白子紙業	東葉工業㈱	株式会社ミツツ堂 茂原営業所	関東天然瓦斯開発労働組合	長生高等学校
株式会社関電工 茂原営業所	神明建設㈱	株式会社東洋ビューティサプライ	みどりヶ丘薬局	合同資源労働組合	長生高等学校(定時制)
関東自動車共済協同組合 千葉県支部	菅原病院	㈱トーカイ 茂原営業所	緑川組㈱	JP労働組合	茂原高等学校
関東天然瓦斯開発(株)	菅原啓子(クラブ桂)	トーヨーカラー(株) 茂原工場	宮本内科医院	ジャパンディスプレイ労働組合茂原支部	茂原樟陽高等学校
関東ビル管理(有)	杉木鉄工(株)	特別養護老人ホームあんしん	㈱ミルクシステムズ サンミルク茂原	千葉県教職員組合長生支部	茂原北陵高等学校
鬼島歯科医院	杉田耳鼻咽喉科医院	特別養護老人ホーム光風荘	ムーンレイクゴルフクラブ 茂原コース	中央労働金庫茂原支部	
株式会社儀ハリンクスヘルパーステーション	鈴木医院	特別養護老人ホーム実恵園	明生堂薬局	双葉電子工業(株)双葉会	
君塚病院	鈴木神経科病院	特別養護老人ホーム長生苑	メガネ・補聴器のヤスカワ	寿卓球クラブ	
共和紙業(株)	鈴木薬局	特別養護老人ホーム長生共楽園	茂原卸商団体協同組合	長生郡市聴覚障害者協会	

Information ～みんなで参加してみよう～

新型コロナウイルスの感染拡大防止のため、6月以降の開催については変更または中止となる場合がございます。詳しくは各福祉センターにお問い合わせください。

初夏のイタリア料理教室

【日時】7月7日🌞 10:00～13:00
 【講師】ペッシェアズーロ～青い魚～ 池田征弘シェフ
 【内容】美味しいトマトソースで作る! 地鶏のトマト煮込み・トマトパスタ
 【対象】市内在住・在勤の方 定員24名(申込順)
 【費用】1,000円(材料費) 【受付】5月22日🌞 9:00～ 電話にて受付



親子でレッツ! クッキング♪ 大多喜ガス(株)共催料理教室

【日時】7月19日🌞 10:30～13:00 【講師】大多喜ガス(株) 講師 栗原弘美
 【内容】ガパオライス・夏野菜スープ・タピオカドリンク
 【対象】市内在住・在勤の方 子どもは5歳以上 定員10組(申込順)
 【費用】1,500円(材料費・保険料) / 組
 【受付】5月22日🌞 9:00～ 電話にて受付



【お申し込み・お問い合わせ】 総合市民センター ☎24-9511 ※電話受付17:00まで(土日可)

みんなで仲良く ともだちつくっちゃおう♪ ～児童センター～

ベビー教室 小さなお子さんと保護者が集まり、保護者同士の情報交換、子どもの遊びの場、親子ふれあい遊び、児童厚生員による手遊びをしています。事前の申し込みはいりません。みなさん遊びにきませんか?
 ※都合により、日程変更有

場 所	総合市民センター	総合市民センター	五郷福祉センター	豊田福祉センター	二宮福祉センター	東郷福祉センター
曜 日	月2回火曜日	月2回木曜日	月2回月曜日	第2・4水曜日	第2・4火曜日	月2回金曜日
時 間	13:30～15:00	10:00～11:30	10:00～11:30	10:00～11:30	10:00～11:30	10:00～11:30
教 室 名	ぴよぴよ	ありんこルーム	すくすくベビー	チビかいじゅうの部屋	ママとあんよ	プーさんベビー
対 象 年 齢	0～1歳児	2～4歳児	0～2歳児	0～2歳児	0～2歳児	0～2歳児



親子で遊ぶ会

2～4歳児の未就園児の親子が集まり、みんなで遊びやおでかけを考えて楽しんでいます。(公園、季節の製作など)



小学生対象の教室

科学工作遊びやお菓子作り教室クラフト教室などを土曜日または日曜日に行っています。

※親子で遊ぶ会・小学生対象の教室については、定員がありますので事前申し込みが必要になります。受付が始まっている教室もあるので、日程・内容・受付状況・受付方法などは、各センターにお問い合わせください。各教室の予定については、本会のホームページにてご確認ください。ぜひ、ご活用ください。

【お問い合わせ】 総合市民センター ☎24-9511 五郷福祉センター ☎25-7880 豊田福祉センター ☎26-1105
 二宮福祉センター ☎26-3740 東郷福祉センター ☎25-5882

地域でボランティア活動をしてみませんか!

地区ボランティア会では、見守りが必要とされる虚弱なひとり暮らし高齢者などのお宅へ、手作りのお弁当を持って訪問し、安否や健康状態の確認を行う活動を行っています。

利用者からは大変喜ばれており、ボランティア活動の励みになっています。活動しているボランティア同士の交流もあり、楽しく活動しています。

料理好きな方、ボランティアを始めてみたい方など、お弁当作りなどを一緒に行うボランティアを募集しています。月1回の活動参加でも大丈夫です。活動の様子も見学できますので、まずはお気軽に当協議会までお問い合わせください。



【お問い合わせ】 茂原市ボランティアセンター(地域福祉課内)

★この活動は、みなさまよりご協力いただいた会費が、主な財源となっています。

新型コロナウイルス感染症の影響を踏まえた生活福祉資金貸付制度における緊急小口資金等の特例貸付について

本会では、今回の感染症の影響で、休業等により収入の減少があり、緊急かつ一時的な生計維持が必要な方のための生活福祉資金貸付制度における緊急小口資金等の特例貸付の受付を行っています。この貸付には要件がありますので、詳細は本会ホームページをご確認のうえ、ご連絡をお願いします。

対 象 茂原市内在住の方

相談時間 【予約制】 月曜日～金曜日 午前9時～午後4時(土日祝日除く)

※突然の来所では、対応できないことがありますので、必ず事前にお電話をお願いします。

【お問い合わせ】 地域福祉課

善意ありがとうございました

受付期間：令和元年12月1日～令和2年3月31日迄
 (順不同・敬称略)

寄付金 ●篠崎 武尚 100,000円 ●房総ブランド(株)・(株)アステック社員一同 67,050円 ●茂原楽陶会 18,067円 ●千葉県立茂原高等学校 3,550円 ●カラオケオフィス M企画 23,362円
 ●尙グッドケア 15,110円 ●青柳 利江 5,000円 ●冬の夜の小さな音楽会 20,000円 ●セブンスデー・アドベンチスト茂原キリスト教会 20,000円 ●茂原市グラウンド・ゴルフ協会 10,954円
 ●「中田喜直女声合唱」を歌うコンサート 100,000円 ●カラオケ吉田 14,022円 ●宮崎 猛源 10,001円 ●鶴枝ヨガクラブ 10,000円 ●紅花会 2,307円
 ●募金箱協力企業等(尙ますや、(特非)カレンズ、(特非)ウィズARUKU、大都興業(株)ピラミッド店 他) 26,756円 ●匿名 13件 62,978円

物 品 ●東郷婦人会 雑巾 101枚 ●長生郡市退職公務員連盟 タオル 220本・米 30kg
 ●双葉電子工業(株) 業務管理本部CSR推進部リスク管理課 マジックライス・えびピラフ 262食
 ●田邊 久也 米 30kg

使用済切手 収集活動へのご協力 ●沢井製薬(株) 関東工場
 ●伊藤 豊子

寄付金については、個人または企業の方が、本会(特定公益増進法人)に寄付した場合、税制上の優遇措置を受けることができます。詳しくは、国税庁のホームページ等をご覧ください。

社協情報コーナー

在宅福祉サービス

茂原市内にお住まいで、ご自宅でお生活されている方が対象です。

見守り型食事サービス

安否の確認を行いながら、手作りのお弁当をお届けします。

【対象】虚弱なひとり暮らしの70歳以上の高齢者や障がいのある方、高齢者夫婦世帯など

【内容】月3回(7・8月を除く)、1食100円を負担

紙おむつの支給

介護者の負担を軽減するため、紙おむつを無料で配達します。

【対象】半年以上、寝たきりの高齢者や障がいのある方(児童可)

【内容】年3回(6・10・2月)、年間120～150枚程度

訪問理髪サービス

介護者の負担を軽減するため、訪問による理髪サービスを行い、料金の一部を助成します。

【対象】半年以上、寝たきりの高齢者や障がいのある方(児童可)

介護サービス

介護全般の相談、高齢者や障がいのある方の在宅生活を支援しています。

■居宅介護支援事業(ケアプランの作成)

■訪問介護事業(ホームヘルパーの派遣)

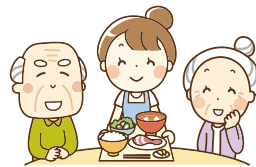

相談日・相談内容

心配ごと相談

●毎週水曜日 9:00～15:00 ●総合市民センター 3階 相談室

無料法律相談

●5月27日(水)、6月24日(水)
13:00～16:00(予約制)

●総合市民センター 2階 会議室

【お問い合わせ】地域福祉課



ボランティア相談

●ボランティア活動に関する相談(執務時間内)

【お問い合わせ】茂原市ボランティアセンター(地域福祉課内)

金銭管理等に関する相談は

●認知症高齢者や障がいのある方へ、日常的な金銭管理、福祉サービスの利用援助に関する相談(執務時間内)

【お問い合わせ】もばら後見支援センター(地域福祉課内) ☎23-4333

健康相談は

●毎週木曜日 13:00～16:00

(行事の都合により、お休みの場合有)

●総合市民センター 1階 生活相談室

【お問い合わせ】総合市民センター ☎24-9511



あゆみの家 障害福祉サービスのご利用を考えている方、ご相談ください。

相談支援事業所(計画相談)

●障害福祉サービスの利用に必要な「サービス等利用計画書」の作成を行っていますので、ご相談ください。

【対象者】

市内在住で、障害福祉サービスを利用するために、茂原市より計画書の提出を求められた方

【お問い合わせ】あゆみの家 ☎24-9135

福祉作業所(就労継続支援B型)

●就労が困難な方、日中活動の場をお探しの方、ご相談ください。

【対象者】

市内在住で、身体障害者手帳、療育手帳、精神保健福祉手帳のいずれかをお持ちの方(市外在住でご希望の場合は、ご相談ください)

毛糸の寄付のお願い

すすらの会では、ご寄付をいただいた毛糸を利用してひざ掛けを作り、ひとり暮らしの高齢者の方に配付しています。ご家庭で余っている毛糸がございましたらご協力をお願いします。

【お問い合わせ】

茂原市ボランティアセンター(地域福祉課内)



職員募集 ～一緒に働きませんか～

【募集内容】①在宅サービスセンター ホームヘルパー 若干名(パート)

利用者宅を訪問(直行直帰)し、生活状況に応じた身体介護、生活支援(買い物、調理、清掃など)を行い、在宅生活をサポートする業務。週2日以上できる方(月～日曜日のうち、1日3時間程度のシフト制)、時給制(生活援助1,100円、身体介護1,500円 時間帯及び休日加算あり)、諸手当(交通費、移動費、処遇改善手当【年2回】など)

【雇用期間】採用した日～令和3年3月31日(年度ごとの更新制) 【応募要件】普通自動車免許(AT限定含む)

【資格要件】70歳未満の方で、いずれかの資格をお持ちの方

*介護福祉士 *介護職員実務者研修(旧ヘルパー1級・基礎研修) *介護職員初任者研修(旧ヘルパー2級)

【提出書類】履歴書、資格証の写し 【選考方法】書類選考(1次審査)、面接試験(2次審査)

【募集内容】②学童クラブ嘱託指導員(パート) 若干名

夏休み期間中に、保護者が就労等により、昼間家庭にいない児童を保育する業務(保護者との連絡調整、遊び等の指導など)

【勤務時間】月～土曜日 7:30～19:00、週3～5日程度、1日5時間程度のシフト勤務 【時給】時給1,000円 加入保険[労災・雇用(勤務時間による)]

【勤務地】夏期茂原、東郷、二宮、豊岡学童クラブのいずれか 【雇用期間】令和2年7月21日(水)～令和2年8月31日(金)

【応募条件】*児童福祉の向上や子育て支援に熱意のある方 *普通自動車免許 *70歳未満の方

【提出書類】履歴書、職務経歴書 【選考方法】書類選考(1次審査)、面接試験(2次審査) 【受付】6月12日(金)までに応募してください。

【お問い合わせ・お申し込み】①在宅サービスセンター ②総務課



介護でお困りの方は、ご連絡ください。

介護支援センター
せせらぎ

ヘルパーステーション
せせらぎ

デイサービスセンター
せせらぎ

サービス付高齢者向住宅
下永吉せせらぎ

グループホーム
せせらぎ

小規模多機能居宅介護
ちくりんの里

住宅型有料老人ホーム
東郷せせらぎ

株式会社 竹膳 ☎0475-27-3056 ㊟0475-27-3057

介護用品

福祉機器

住宅改修

福祉用具・介護用品をいつも安心してお使い頂けるようサポートいたします。

Select セレクト

セレクト有限会社 ☎0475-26-2111
千葉県茂原市大芝440-8 FAX.0475-26-2255
介護保険事業所番号:1271501411
URL <http://select-care.net/>

ケアプラン作成

ケアプランセレクト
☎0475-36-6112 FAX.(左に同じ)
事業所番号:1271502179