

社会福祉もばら

2013.7.1

編集と発行 社会福祉法人 茂原市社会福祉協議会

No.101

社会福祉協議会では、東日本大震災による被災地の復興を支援しています。

ふれあいネットワーク



茂原市社協マスコット「ふくぞう」

子どもと楽しみたい! いっぱい友達を作っちゃおう!



総合市民センター・二宮・五郷・豊田・東郷福祉センターの児童センターでは、子育て中の皆さんが、安心して子育てができるよう、児童厚生員が悩みを聞いたり、情報交換の場を提供しています。また、手遊びや体操、絵本の読み聞かせも行っていきます。自由参加なので遊びに来てみませんか?子育ての輪を広げ、みんなで楽しみましょう!

2~3歳児対象の「親子で遊ぶ会」や小学生対象の楽しい教室もありますので、お気軽にお問い合わせください。



びよびよ



にこにこ

総合市民センター ☎24-9511		豊田福祉センター ☎26-1105		東郷福祉センター ☎25-5882		二宮福祉センター ☎26-3740	
毎週火曜日	第1・3木曜日 第2・4金曜日	第2・4火曜日	第1・3火曜日	月1回	全9回		
13:30~15:00	10:00~11:30	10:00~11:30	10:30~11:30	10:00~11:30			
びよびよ (0~2歳)	ありんこルーム (0~4歳)	ママとあんよ (0~2歳)	プーさんベビー (0~2歳)	にこにこ (0~2歳)			

※詳しい活動日は、各福祉センターにお問い合わせ下さい。

福祉センターに遊びにおいでよ!!

夏休みは
楽しいイベントが
いっぱい!



総合市民センター (☎24-9511)

サマーチャレンジ教室 ①・②・③・④とも、受付日は7月21日☎ 9:00~。同時申し込みは1人2つまでになり、申し込み順となります。費用を添えてお申し込みください。

① KODOMO'Sキッチン1

【日 時】8月8日☎ 9:30~12:30
【対 象】市内在住小学生 【定 員】20名
【費 用】600円 【内 容】料理作り



② KODOMO'Sキッチン2

【日 時】8月9日☎ 10:00~12:00
【対 象】市内在住小学生 【定 員】16名
【費 用】500円 【内 容】お菓子作り

③ 郊外研修

【日 時】8月21日☎ 9:00~16:00
【対 象】市内在住小学生 【定 員】30名
【費 用】250円 【内 容】現代産業科学館(市川市)

④ ハッピー・フラワーアレンジメント

【日 時】8月29日☎ 10:00~12:00
【対 象】市内在住の4歳~小学生 【定 員】25名(小学生未満は保護者同伴)
【費 用】600円 【内 容】楽しく体験! フラワーアレンジメント



豊岡福祉センター (☎34-8321)

夏休み子ども映画会

【日 時】8月3日☎ 15:00~16:00
【対 象】市内在住幼児~小学生 【費 用】無料
【内 容】上映作品①ミッキーマウス
②こぎつねの交通安全
③ちびまる子ちゃん ヨッちゃんの引越し

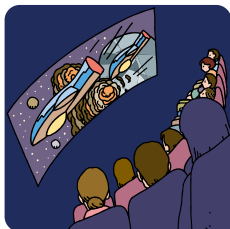

豊岡福祉センター作品展

【日 時】9月14日☎~16日☎・☎ 8:30~17:00 (16日は、15:00まで)
【内 容】定期利用グループの活動の成果を展示
(筆ペン、パッチワーク、書道、生け花、パソコン、俳画、
アートクレイクラフト、盆栽など)

五郷福祉センター (☎25-7880)

ビーズクラフト教室

【日 時】7月25日☎ 9:30~11:30
【対 象】市内在住小学生 【定 員】15人
【費 用】500円(受付時にご持参下さい) 【内 容】ビーズを使った小物作り
【受 付】7月6日☎ 8:30~申し込み順

おたのしみ会

【日 時】8月22日☎ 10:00~13:00
【対 象】市内在住の5歳~小学生 【定 員】20名
【費 用】500円(受付時にご持参ください)
【内 容】ゲーム遊び、おにぎり作り、映画会 他
【受 付】7月6日☎ 8:30~ 申し込み順



東郷福祉センター (☎25-5882)

サマーカーニバル (共催:東郷地区自治会連合会)

【日 時】7月14日☎ 13:00~
【内 容】焼きそば・焼き鳥・フランクフルト・綿菓子・かき氷
ジュース・ビンゴゲーム等

クラフトバンドで作ろう!!

【日 時】7月31日☎ 10:00~12:00
【対 象】市内小学生
【定 員】30人
【費 用】500円(受付時にご持参ください)
【内 容】クラフトバンドで作る
ねずみの小物入れ
【受 付】7月6日☎ 9:00~ 申し込み順



夏休みわくわく工作

【日 時】8月6日☎ 9:30~11:30
【対 象】市内小学生 【定 員】20人
【費 用】400円(受付時にご持参ください)
【受 付】7月6日☎ 9:00~ 申し込み順



デイキャンプ

【日 時】8月20日☎ 13:30~18:30
【対 象】市内小学生 【定 員】30人
【費 用】500円と米1合
(受付時にご持参ください)
【内 容】簡単な野外調理
【受 付】7月6日☎ 9:00~ 申し込み順



お菓子作り教室

【日 時】9月26日☎・11月17日☎
9:30~13:00
【対 象】市内在住一般
【定 員】各日16名
【費 用】800円程度
(受付時にご持参ください)
【受 付】9月4日☎ 9:00~ 申し込み順
(各日ごとの受付になります。)



社協の活動についてお知らせします

～茂原市社会福祉協議会の事業と平成24年度決算・平成25年度予算～

社会福祉協議会（社協）は、社会福祉法に基づき「地域福祉の推進」を図るため、全国各地の都道府県・市区町村に設置された非営利の民間組織です。社協は、市民の皆さまにご協力いただいた社協会費や寄付金、共同募金の配分金、行政からの補助金・受託金などで運営を行い、社会福祉関係者や市民の皆さまの参加・協力のもと、地域の人々が住み慣れたまちで安心して生活することのできる「福祉のまちづくり」を実現するため、さまざまな福祉サービスを行っています。

【一般会計の部】

●法人運営事業

社会福祉協議会の法人運営を行います。

平成24年度決算 100,832,950円

平成25年度予算 100,010,000円

●調査・企画・普及事業



第23回 社会福祉大会

社協活動の理解と関心を深めるため、広報活動、福祉こどもまつり・社会福祉大会の開催、社協会員加入の啓発活動、市民・福祉関係者を対象とした研修を行います。

平成24年度決算 3,305,474円

平成25年度予算 4,357,000円

●相談事業

市民の身近な相談所として、心配ごと相談、無料法律相談を行います。

平成24年度決算 772,777円

平成25年度予算 860,000円



●地域福祉推進事業

○東部・中央・西部・北部・五郷・鶴枝・中の島・東郷・豊田・二宮・本納・新治・豊岡の13地区に地区社会福祉協議会を組織し、地域住民による福祉活動を支援しています。（ふれあいいきいきサロン、敬老会、地域交流事業など）

○結婚50周年祝賀会などの敬老行事の開催、低所得世帯への生活の支援をしています。（夏期一時金の支給・小中学生への図書券の配布）

平成24年度決算 9,569,872円

平成25年度予算 11,672,000円



結婚50周年祝賀会

●ボランティアセンター運営事業

○ボランティアの登録・斡旋、ボランティアグループの活動支援、ボランティア保険の加入など、ボランティア活動をサポートしています。

○市内小中学校などへ講師を派遣し、福祉教育の啓発を行います。

平成24年度決算 1,742,653円

平成25年度予算 2,042,000円



夏ボラ

●共同募金配分金事業

赤い羽根・歳末たすけあい募金の配分金を活用し、市内福祉団体の活動支援、要支援者への見舞金・慰問品の配布、交通遺児激励見舞金・災害見舞金の支給、広報「社福もばら」の発行を行います。

平成24年度決算 10,650,284円

平成25年度予算 10,596,000円



●福祉サービス事業

高齢者や障がい者の在宅生活を支援するため、見守りネットワーク事業（食事サービス）、紙おむつの支給事業、訪問理髪サービス事業などを行います。

平成24年度決算 6,648,802円

平成25年度予算 7,818,000円



●広域後見支援センター事業

日常生活に不安を感じている高齢者や障がい者を対象に、有料で福祉サービスの利用や日常的な金銭管理について支援を行います。

平成24年度決算 6,085,948円

平成25年度予算 6,737,000円

●貸付事業

経済的にお困りの方や障がい者などに対し、必要に応じて貸付を行い、生活を支援しています。

平成24年度決算 5,488,246円

平成25年度予算 9,936,000円

●居宅介護事業

障がい者の在宅生活を支援するため、ホームヘルパーの派遣を行います。

平成24年度決算 2,608,152円

平成25年度予算 3,713,000円

●学童保育事業

保護者が就労等により昼間不在の児童について、安全に楽しく過ごせるよう学童クラブを運営しています。（豊岡、東郷、二宮、夏期学童クラブ）

平成24年度決算 19,338,831円

平成25年度予算 20,364,000円



学童保育

みんなでママ友作り！親子で児童センターに遊びに来ませんか？各児童センター（各福祉センター）

【公益事業特別会計の部】

【就労支援事業特別会計の部】

●介護保険事業

居宅介護支援事業（ケアプランの作成等）・訪問介護事業（ホームヘルパーの派遣）を行い、高齢者の在宅生活を支援します。

平成24年度決算 44,097,507円
平成25年度予算 47,715,000円

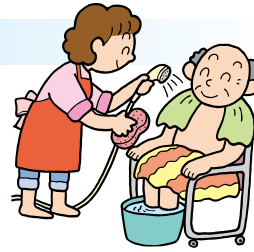

●就労継続支援B型事業（あゆみの家）

一般企業等で就労が困難な障がい者に、就労の機会を提供するとともに、自立した日常生活、社会生活を営むことができるよう、必要な訓練を行います。

平成24年度決算 41,910,526円
平成25年度予算 42,551,000円



●受託事業



二宮こどもまつり

市より指定管理者の指定を受け、市内6施設（総合市民センター、二宮・豊田・五郷・豊岡・東郷福祉センター）の管理を行い、子育て支援、地域のふれあいの場を提供しています。

平成24年度決算 117,787,820円
平成25年度予算 127,869,000円

一般会計
(社会福祉事業)

[H24年度決算合計] 167,043,989円
[H25年度予算合計] 178,105,000円

公益事業特別会計
(介護保険・福祉センター)

[H24年度決算合計] 161,885,327円
[H25年度予算合計] 175,584,000円

就労支援事業特別会計
(あゆみの家)

[H24年度決算合計] 41,910,526円
[H25年度予算合計] 42,551,000円

社会福祉協議会会費は地域の福祉活動を支えています

当協議会の事業（※2～3ページ参考）は、皆さまからの会費や寄付金などを財源に実施しています。

会員としてご協力いただき、会費を通じてご支援くださいますよう、よろしくお願いいたします。

会費の種類（年額 1口～）

- 一般会員 500円（1世帯）
- 賛助会員 3,000円／10,000円
- 法人会員 10,000円（法人）／3,000円（個人事業所）

平成24年度の会費実績 **10,218,800円** ご協力ありがとうございました。

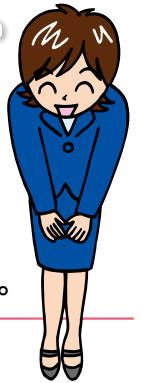

【お問い合わせ】当協議会（総務課）

地区活動報告

▶豊岡地区社会福祉協議会

豊岡福祉センターを活動の拠点とし、この地域の方々を対象に、元気で仲良く楽しい毎日を過ごしていただく事を目標に、いろいろな活動に取り組んでいます。

ふれあいサロンでは、一人暮らしの高齢者を対象にした「おでかけサロン」、高齢者と豊岡小学校・幼稚園の児童との交流を深める「いきいきサロン」を行っています。また、本納風保存会の方を講師に招き、「わくわく体験! 凧作り・餅つき大会」等を行ったり、地域の高齢者を招待し、踊りやカラオケなどでお祝いをする「敬老祝賀会」を開催しています。

地区社会福祉協議会の活動は、民生委員、長寿クラブ、ボランティア、自治会、小学校など、地域の方々の協力により行われています。



敬老祝賀会



わくわく体験! 凧づくり・餅つき大会

見守りネットワークサービス～あなたの笑顔を守りたい～

当協議会では、ひとり暮らしの高齢者など、地域で見守りが必要とされる方へ、地域のボランティアが心を込めて作ったお弁当を持って訪問し、健康状態や安否確認を行う地域見守り型の食事サービスを行っています。利用に関するご相談は、下記までお気軽にお問い合わせください。

～利用者さんとボランティアから～

「お弁当を届けてくれるのを楽しみにしています。」（ご利用者さん）
「心がけていることは、お配りする方の体調や生活の様子に、お変わりがないかを気かけながら、渡すことです。」（ボランティア）

対象 ひとり暮らしの高齢者（70歳以上）
障がいのある方
高齢者夫婦

※いずれも外出が困難であるなど、自宅に引きこもりがちで地域における見守りが必要とされる方。

内容 月3回（7・8月を除く）

費用 1食あたり100円



お弁当を持って訪問



お弁当を作るボランティア

【お問い合わせ】当協議会（地域福祉課）

社協会員募集中！ 一般会員500円 賛助会費3,000円 法人会費1,000円

夏だ!! 体験ボランティア

ボランティアを「やってみたいけど普段は時間がとれない!」「参加の方法がわからない!」という方のために、参加しやすい体験型のプログラムをたくさんご用意しています。初めての方でも安心してご参加ください!!

夏ボラ

実施期間 7月20日(土)~8月31日(土) 申込方法 7月1日(日) 受付開始
※夏休み期間

ステップ1 自分にあつた『夏ボラ』を探す。ムリのない日程で!【日時・活動内容・場所など】

ステップ2 茂原市社会福祉協議会に自分で申し込む

ステップ3 事前説明会に参加 ※施設などに行かれる方が対象
★1回目 7月13日(土)10:00~ 総合市民センター3F 講座室
★2回目 8月7日(日)10:00~ 総合市民センター4F 視聴覚室
参加できない場合は個別で対応します

【申込・問い合わせ】茂原市社会福祉協議会 地域福祉課

受付時間: 平日 8:30~17:15 ※土日祝日はお休みです
〒297-0022 茂原市町保13-20 茂原市総合市民センター内 2F
☎:0475-23-1969 FAX:0475-23-6538 mail:fukushi@mobara-shakyo.or.jp

夏ボラ お年寄りの方と交流しよう

NO	施設・団体	活動内容	対象	人数	活動期間	活動場所	持ち物・服装
1	介護老人保健施設 つくも苑	①利用者と共に縁日をまわる。 ②入苑者との話し相手 清掃・シャツ交換	高校生以上	①制限なし ②各2名	①7月20日(土) 17:00~20:00夏祭り (7月8日(日)締め切り) ②8月1日(土)~30日(金) 9:30~16:00 ※8月10日(日)、8月13日(水)~15日(金)を除く	六ツ野1841	ジャージ上下(動きやすい服装) エプロン・マスク・室内靴 昼食持参又は450円で食堂利用可
2	介護老人保健施設 ケアセンターかずさ	七夕祭り見学の付添い 車いす介助	高校生以上	各3名	7月26日(日) 12:00~15:00	高師台3-3-3	動きやすい服装・運動靴 汗拭きタオルなど
3	特別養護老人ホーム 長生共楽園	①納涼盆踊り大会の準備・手伝い ②利用者との交流・衣類整理 施設内外の清掃・車いすの清掃 入浴後の整容など	中学生以上	各日 ①5名 ②2名	①8月2日(日) 9:00~12:30(活動時間)、18:00~開催(自由参加) ②8月1日(土)~31日(金) 10:00~16:00(時間帯応相談)	下永吉2812	①②動きやすい服装 ①は昼食付き ②上履き・昼食持参又は600円で注文可
4	特別養護老人ホーム 真名実恵園	利用者・入所者との交流 (話し相手・レクリエーション手伝い)	中学生以上	各2名	8月5日(日)~9日(木) 10:00~16:00 8月12日(日)~16日(金) 10:00~16:00 ※2日以上	真名675-2	動きやすい服装 エプロン・上履き(室内用運動靴) 昼食持参又は550円で注文可
5	特別養護老人ホーム 長生苑	夏祭り等行事の準備 レクリエーションの手伝い 利用者との話し相手 洗濯物たたみなど	小学生以上 (4年生)	各数名	7月22日(日)~8月30日(金) ※8月10日(日)を除く 10:00~16:00の時間内で1時間以上から申込可	南吉田4061-1	動きやすい服装・上履き ※1日の方は昼食付
6	特別養護老人ホーム 実恵園	納涼祭の準備・手伝い 利用者との交流	高校生以上	1名	8月10日(日) 10:00~16:00	法目2672-1	動きやすい服装・上履き・エプロン2枚 昼食持参又は550円で注文可
7	養護老人ホーム 長生共楽園	①利用者との交流など ②盆踊り大会の準備から 片付けまでの手伝い	小学生以上 (4年生)	各3名	①7月22日(日)~8月30日(金) ※8月10日(日)を除く 9:00~17:00の時間内で数時間でも可 ②8月2日(日) ※時間は施設と相談	下永吉2812	動きやすい服装 上履き用運動靴 昼食持参又は580円で注文可
8	ケアセンター みやもと	利用者との交流 介護体験	小学生以上 (4年生)	各3名	7月22日(日)~8月30日(金) 13:00~16:00 ※8月10日(日)、8月13日(水)~15日(金)を除く	緑ヶ丘4-3-2	動きやすい服装 エプロン・上履き
9	しょうじゅの里茂原	納涼祭の準備・手伝い 利用者との交流	小学生以上 (4年生)	各5名	8月22日(土)~24日(日) 10:00~15:30	高師193-1	動きやすい服装・エプロン・上履き 筆記用具 ※昼食付
10	デイサービスセンター 光風荘	利用者との交流 レクリエーションの 手伝い	小学生以上 (4年生) ※学生のみ	各2名程度	7月22日(日)~8月30日(金) ※8月10日(日)を除く 10:00~15:30	御蔵芝39-1	動きやすい服装 上履き(かかとのあるもの) ※昼食付
11	デイサービスセンター ぼほえみ	利用者との交流 (レクリエーションの補助等)	中学生以上	各2名	7月26日(日)~8日(日)17日(日) ※8月10日(日)を除く 9:30~15:30、週2日以上参加すること	本小巻404-2	動きやすい服装・上履き・エプロン ※昼食付
12	グループホーム もばら和光苑	入居者との話し相手や レクリエーションの参加	小学生以上 (4年生以上)	各3名	7月24・31日、8月7・14・21・28日(日) 10:00~14:00の時間内で数時間でも可、1日でも可	鷲巣456-1	動きやすい服装・上履き 昼食持参
13	セントケア茂原	利用者との交流、 レクリエーションなどの業務補助	小学生以上 (4年生以上) ※高校生まで	各日3名	7月20日(土)~8月31日(土) ※8月10日(日)を除く 9:30~15:30位	鷲巣706-2	動きやすい服装・上履き 昼食持参
14	デイサービスセンター はるかぜ園	高齢者の身の回りのお世話、 話し相手、レクリエーションの実施	小学生以上 (4年生)	各日2名	7月20日(土)~8月31日(土) ※8月10日(日)を除く 8:50~17:00の時間帯で4時間以上	高師864-1	ジャージ・上靴 ※昼食付
15	グループホーム ガーデンコート茂原	入居者との話し相手や レクリエーションの参加	小学生以上 (4年生以上)	各日2名	7月20日(土)~8日(日)31日(日) 10:00~16:00の時間内で数時間でも可	高師2144-11	動きやすい服装・エプロン・上履き 昼食持参又は450円で注文可

夏ボラ 障がいのある方と交流しよう

NO	施設・団体	活動内容	対象	人数	活動期間	活動場所	持ち物・服装
16	福祉作業所 あゆみの家	利用者との交流 受託作業の手伝い	中学生以上	各数名	7月22日☉~8月30日☉ 9:00~16:00 ※☉☉、8月13日☉~16日☉を除く	本小舎319-1	作業しやすい服装 上履き・昼食持参又は400円で注文可
17	長生厚生園	利用者との交流、作業、レクリエーションの手伝い	高校生以上	各5名	8月1日☉~8月30日☉ 9:00~15:00 ※☉☉、8月12日☉~16日☉、23日☉を除く	立木477	動きやすい服装・上履き 昼食持参又は320円で注文可
18	NPO法人 スペースびあ	農作業やお煎餅の小分け作業等	小学生以上 (4年生)	各日3名	8月1日☉~8月30日☉ ※☉☉を除く 9:00~12:00 午前の作業、12:00~13:00 昼食 13:00~15:00 午後の作業 半日以上参加できる方	本納2316-2	動きやすい服装 着替え・長靴(あれば) 昼食持参又は300円で注文可
19	スペシャル オリンピックス 日本・千葉	知的障がいのある方達と、 一緒に陸上を楽しむ	高校生以上	何人でも	8月3日☉・17日☉ 13:00~15:00 どちらか1日でも可 ※天候によって内容が変更になる場合があります。	三井化学総合 グラウンド	運動しやすい服装 帽子・タオル 飲み物

夏ボラ 子どもと遊ぼう

NO	施設・団体	活動内容	対象	人数	活動期間	活動場所	持ち物・服装
20	児童養護施設 獅子吼園	子どもの遊び相手学習指導 作業(掃除・洗濯・草取り等)の お手伝い	大学生以上	各1名	①7月23日☉・24日☉ ②8月1日☉・2日☉ 10:00~17:00 (13:00~15:00休憩時間)	小林546	動きやすい服装・帽子・タオル スカート禁止 ※昼食付
21	茂原おもちゃ図書館 &おもちゃの病院	乳幼児やハンディキャップのある 子どもたちと一緒に遊ぶ (会場設営~片付け)	高校生・大学生	各5名	7月13日☉・27日☉、8月10日☉・24日☉ 13:15~16:15 最低2日参加すること	東郷福祉 センター	動きやすい服装
22	総合市民センター	小学生対象の料理教室で 児童厚生員の補助等	高校生以上	2名	8月8日☉・9日☉ 9:00~12:00 どちらか1日でも可	総合市民 センター	動きやすい服装 エプロン・三角巾
23	二宮福祉センター	デイキャンプ(小学生30人参加) 野外炊飯体験(飯ごう炊飯・カレー) の補助	中・高校生、 大学生	10名	7月30日☉ 8:30~14:00	二宮福祉 センター	動きやすい服装・軍手(綿100%) 帽子・運動靴・エプロン・バンタナ タオル・水筒・昼食付(カレー)
24	東郷福祉センター	①小学生対象の クラフトバンド教室の補助 ②デイキャンプ(小学生対象 飯ごう炊飯、カレー他)の補助	中・高校生、 大学生	①2名 ②8名	①7月31日☉ 9:30~12:00 ②8月20日☉ 13:00~19:00	東郷福祉 センター	①特になし ②動きやすい服装・タオル・水筒・帽子 上履き・エプロン・夕食付(カレー)
25	東郷第1学童クラブ	子どもの遊び相手	高校生以上	各2名	8月1日☉~8月30日☉ 9:00~17:00 4時間以上 ※☉☉、8月12日☉~16日☉、8月2日☉を除く	東郷福祉 センター	動きやすく汚れてもいい服装 帽子・タオル・上履き 昼食持参・水筒
26	東郷第2学童クラブ	子どもの遊び相手	高校生以上	各2名	8月1日☉~8月30日☉ 9:00~17:00 4時間以上 ※☉☉、8月12日☉~16日☉、8月9日☉を除く	東郷小学校協 集会所	動きやすく汚れてもいい服装 帽子・タオル・上履き 昼食持参・水筒
27	豊岡学童クラブ	子どもの遊び相手	高校生・大学生	各2名	7月22日☉~8月30日☉ 10:00~16:00 時間応相談 ※☉☉、8月12日☉~16日☉を除く	豊岡福祉 センター	動きやすく汚れてもいい服装 帽子・タオル・上履き 昼食持参・水筒
28	二宮学童クラブ	子どもの遊び相手	高校生以上	各2名	7月22日☉~8月30日☉ 9:00~17:00 前・午後のみ可 ※☉☉、8月12日☉~16日☉を除く ※行事日7月25日☉、8月1日☉は特に歓迎	二宮福祉 センター	動きやすく汚れてもいい服装 帽子・タオル・上履き 昼食持参・水筒
29	茂原学童クラブ	子どもの遊び相手	高校生以上	各3名	7月29日☉~8月30日☉ 9:00~17:00 4時間以上 ※☉☉、8月12日☉~16日☉、8月21日☉を除く	総合市民 センター	動きやすく汚れてもいい服装 帽子・タオル・上履き 昼食持参・水筒
30	せんだん学童クラブ	子どもの遊び相手	大学生以上	各1名	7月22日☉~8月30日☉ 9:00~17:00 4時間以上 ※☉☉、お盆、8月26日☉を除く	茂原小学校 敷地内	動きやすい服装 上履き・エプロン 昼食持参・水筒

夏ボラ ボランティアグループの活動に参加しよう

NO	施設・団体	活動内容	対象	人数	活動期間	活動場所	持ち物・服装
31	七夕まつり 清掃ボランティア	駅周辺の清掃	小学生以上 (4年生)	各日数十名	7月28日☉・29日☉ 7:00~8:15 ※小雨決行、雨天中止、1日から参加可能	出発場所 ①市民センター ②中央公民館	動きやすい服装 軍手
32	茂原ボランティア会	古切手の整理	小学生以上 (4年生)	10名	7月31日☉ 9:30~15:00 半日だけでも可	総合市民 センター	ハサミ・筆記用具 1日いる方は昼食付
33	手話サークル 歩歩の会	手話にふれてみよう 手話であいさつをしよう	小学生以上 (4年生)	20名	8月4日☉ 13:00~16:00	総合市民 センター	筆記用具
34	手話サークル つつじの会	手話とは何か、手話の楽しさを 知ってもらい、体験してもらう 「1日手話教室」	小学生以上 (4年生)	30名	8月18日☉ 13:00~16:00	総合市民 センター	筆記用具
35	点字ボランティア 六点会	点字の読み、打ち、簡単な文章が打 てるようにする	小学生以上 (4年生)	20名	8月7日☉、8月21日☉ 13:00~15:00 どちらか1日だけでも可	総合市民 センター	鉛筆・消しゴム
36	朗読ボランティア みずすまし会	市発行の広報誌を テープに録音する	小学生4年生以上 誰でも参加可能 だが、小学生は 保護者同伴のこと	各5名	8月1日☉、8月15日☉ 10:00~12:00 どちらか1日でも可	総合市民 センター	筆記用具・飲み物
37	音楽ボランティア たんぼぼの会	「しょうじゅの里」に訪問し、 レクリエーション支援	中学生以上	10名	8月5日☉ 12:30~16:00 ※市民センターに集合し、しょうじゅの里に移動	しょうじゅの里	筆記用具、楽譜入れ 学生は制服着用
38	茂原IVC	在住外国籍の方々に対する日本語会 話の勉強の支援、日本語会話の勉強 (1日目見学、2日目以降教授体験)	高校生以上	各3名	7月24日☉ 13:30~15:30 7月27日☉ 10:00~12:00 8月28日☉ 13:30~15:30 8月31日☉ 10:00~12:00 2日以上参加すること	東部台文化 会館	メモ帳(筆記用具) 軽装
39	茂原市 社会福祉協議会	夏の小さな冒険 アイスクリームや車イスを使いながら、 目的地を目指せ!!(予定)	小学生以上 (4年生)	20名	8月26日☉ 10:00~12:00	総合市民 センター	動きやすい服装・帽子・筆記用具 ※買い物体験をしますので 100円を持参して下さい
40	友愛訪問	高齢者のお宅にボランティアと 一緒に訪問して高齢者の方と交流する	小学生以上 (4年生)	数名	8月7日☉以降 時間は応相談	茂原市内	動きやすい服装

ひとりで悩んでいませんか? どんなことでもお気軽にご相談ください。毎週水曜日9時から15時心配ごと相談

ホームヘルパー募集！ あなたの資格を地域の為に活かしてみませんか？ (茂原市社会福祉協議会訪問介護事業所)

笑顔あふれる

福祉こどもまつり!!

5月12日(日)五月晴れの下、福祉活動にたずさわる団体、福祉施設、企業の活動を身近に感じてもらうため、大人も子供も楽しめるイベントとして「福祉こどもまつり」(総合市民センター)を開催しました。

当日は、チーム葵によるよさこい踊りに始まり、施設紹介、福祉機器の展示、福祉体験ウォークラリー、ミニSL、ふわふわバルーン、マジックショーなどで賑わい、最後は迫力ある中の島太鼓の演奏でまつりは締めくくられました。また、皆様から寄せられた物品により行われた福祉バザーでは、総額274,210円の収益をあげることができました。

この収益は、茂原市内の福祉事業に活用させていただきます。
ご協力いただいた個人・団体・企業の皆様、ありがとうございました。



チーム葵によるよさこい踊り



福祉体験ウォークラリー



▲あそびの工房

福祉バザー協力団体

株式会社カスミ 大芝店 / 株式会社ワークマン 茂原バイパス店
株式会社大谷商店 / 株式会社よこほり本店 / アンファン&エレット
株式会社金坂青果市場 / 株式会社千葉三越 / 株式会社せんだう 茂原店
株式会社ハヤシ 六ツ野店 / 株式会社ハヤシ 本店 / 株式会社ハヤシ 本部
国藤靴店 / ヨシヤシューズ / 株式会社アサヒヤギフトセンター
ドリームパーク / ハリカ 茂原店 / 利根コカ・コーラボトリング株式会社 茂原支店
伊藤園 茂原支店 / JTエースター株式会社 茂原営業所

野菜提供

JA長生 / 旬の里 ねぎぼうず



こんなお悩みありませんか？ 私たちがお手伝いします！

～もばら広域後見支援(こういきこうけんしえん)センターってこんなところ～



- 1 福祉サービスを安心して利用したい
- 2 自分自身でお金の管理をするのが心配
- 3 通帳や印鑑の紛失が心配

生活支援員を募集しています

当センターを利用する方に対して、サービスを提供する生活支援員を募集しています。地域に役立ちたいと思っているボランティア精神旺盛の方、余暇を利用して始めてみませんか。ご協力をお願いします。
[資格] 成人の方(概ね70歳未満)・要自動車運転免許 若干の手当てを支給します

当センターでは、在宅で日常生活を送る上で、不安を感じている高齢者や障がいのある方(知的障害、身体障害、精神障害)を対象に、有料で日常的な金銭管理や福祉サービスの利用についての支援を行っています。

- 1 福祉サービスの情報提供や、福祉サービスを円滑に利用できるお手伝い
- 2 毎日の生活に必要な預貯金の出し入れや、公共料金等の支払いのお手伝い
- 3 預金通帳や実印など大切な書類等の預かり(※保管のみの利用はできません)

【お問い合わせ】もばら広域後見支援センター

民生委員・児童委員・主任児童委員にご相談ください!

私たちに、守秘義務があります。相談の内容は、外部に漏れません!!

私たち民生委員・児童委員は、国から委嘱を受け「民生委員法」「児童福祉法」に基づき、地域福祉向上のため住民の皆さまからの相談を受けたり、支援をする身近なボランティアです。

あなたと行政とのパイプ役

社協サービスの情報提供や申請のお手伝いなどを行っています

- ★見守りサービス(月3回、1回100円)
ひとり暮らしの高齢者などを対象とした地域の見守り活動
- ★紙おむつの支給
- ★訪問理髪サービス
- ★福祉サービス利用援助事業
公共料金の支払いなど日常的な金銭管理の支援
- ★心配ごと相談(毎週水曜日)、無料法律相談(予約制)

高齢者の皆様へ

- ★高齢者世帯あるいは一人暮らしの高齢者で日常生活に心配のある方、在宅介護で悩みのある方、家庭内暴力に悩んでいる方など..
- 一人で抱え込まないで、まず相談を。

お問い合わせ

茂原市民生委員児童委員協議会 広報部会
市社会福祉課 ☎20-1571
市子育て支援課相談室 ☎23-5500

子育てに頑張っている皆さんへ

- ★もうすぐ長い夏休み。急に体重が減った、このごろ食べなくなった、夜寝ることができないなど、子どもに異変を感じたら、遠慮なく私たちに声を掛けてください。

ご近所の方へ

- ★子育てに悩んでいる方がいたらお知らせください。近頃、姿が見えない、泣き声が頻繁にしているなど、「何か変だな」と感じたら至急連絡を!

〈お知らせ〉

「子育てサークル」があります。
詳しくはお近くの福祉センターへ!!

ゴルフを通じて地域の輪をひろげましょう!!

第6回 もばら福祉チャリティーゴルフ大会

「健康づくりと地域福祉の発展」を目的に、今年もチャリティーゴルフ大会を開催します。
趣旨にご理解いただき、多数の参加を心よりお待ちしております。
※チャリティー収益金は、社会福祉協議会に寄付し、地域の福祉活動に役立てます。

- | | |
|---|---|
| 開催日時 平成25年10月25日(金) ※雨天決行 | 対象 茂原市に在住、又は勤務している方 |
| 会場 房総カントリークラブ 東・西コース | 募集人数 100名(25組) 申込順 |
| 参加費 3,000円(パーティー代、賞品代等) | 募集期間 7月1日(日)～ ※定員に達し次第終了 |
| プレー費 8,600円(昼食代含む・ドリンク代別)
※当日フロントにて各自精算してください | 申込方法 参加費(3,000円)を添えて
当協議会(地域福祉課)に申し込みしてください
※キャンセルの場合、参加費を返金できませんのでご了承ください |
| 競技方法 新ペリア方式 セルフプレー | |



【主催】 もばら福祉チャリティーゴルフ大会実行委員会
【後援】 茂原市・茂原市自治会長連合会・茂原市民生委員児童委員協議会・茂原市ゴルフ協会・房総カントリークラブ

平成25年度 第1回

福祉のしごと 就職フェア・inちば



千葉県福祉人材センターでは、社会福祉施設・事業所等へ就職を希望する方を対象に、「福祉のしごと就職フェア・inちば」を開催します。
内容は、求人のある社会福祉施設・事業所の採用担当者と個別面談や福祉現場に関する相談等を行い、福祉・介護人材の確保と就労をサポートします。

- 開催日時** 平成25年7月21日(日) 13:00～16:00
会場 幕張メッセ国際会議場 コンベンションホール他
千葉市美浜区中瀬2-1 (JR京葉線海浜幕張駅から徒歩5分)
参加方法 開催当日、直接会場へお越しください。

【お問い合わせ】 千葉県社会福祉協議会 千葉県福祉人材センター
☎043-222-1294 <http://chibakenshakyō.net>

社福もばら100号突破記念②

クローズアップ：この街で暮らす ～いきいき・まいる～

社福もばら100号記念シリーズ第2回目は、もばら広域後見支援センターをご紹介します。

高齢になったことや障がいなどで、「福祉サービスを利用したいけれど、手続きの仕方が分からない。」「銀行に行ってお金を下ろしたいけれど、自信がないので誰かに手伝ってもらいたい。」日々の暮らしの中には、判断に迷ってしまうことがあります。当センターでは、日常生活で安心して暮らせるように、福祉サービスの利用手続きや、金銭管理のサポートをしています。

サポートをするのは、生活支援員と呼ばれる方々です。生活支援員Aさんが担当する利用者さんは、「一人暮らしの生活には色々な不安があるけれど、この地域で暮らし続けたい。」という希望を持っています。利用者さんの不安の一つは、高齢になり、水道代や電気代などヶ月の生活にかかる費用を、一人で考えてやりくりしなければならないことでした。そこで、Aさんは利用者さんの生活費の使い方を、一緒に考えるお手伝いをしています。「心がけていることは、その方に合った言葉をかけるようにしています。支援に入って数ヶ月が経ちましたが、利用者さんは、以前に比べて笑顔が増えたように思います。笑顔で生活していただく為には、その方のお気持ちを大切にしたり、暮らしの中で人との関わり合いを持つことが、大事なことだなと感じています。」(Aさん)

日々の暮らしの中には、不安を感じることはあるけれど、人と人との関わり合いによって生まれる温かさは、安心していきいきと暮らすことに繋がっているようです。



支援の様子

結婚50周年祝賀会の開催

結婚50周年を迎える
ご夫婦を対象に
祝賀会を開催
いたします。



- 開催日** 平成25年9月5日(土) 10:00～
会場 プラザハイアン茂原
対象者 昭和38年9月1日～昭和39年8月31日の間に結婚し、夫婦ともに健在で市内在住の方

●お申し込み方法
該当すると思われる方は、当協議会(地域福祉課)へご連絡ください
※お申し込みいただいた方には、7月下旬までに案内状をお送りします

●参加者負担金
【一人】2,500円 【ご夫婦】5,000円

【お問い合わせ】 当協議会(地域福祉課)



♥善意ありがとうございました♥

寄付金 総額 696,907円

- 中の島地区社会福祉協議会 ●河野 昌子
- 昭和14年度茂原小学校卒業生同窓会 ●民謡原田会・原田直輝
- 若柳流若壽会 会長 若柳光姿 ●サンミルク茂原 ●あんぼんたん
- かるがも蕎麦の会 ●ひまわりスポーツダンス ●カレンズ
- 茂原子ども会 ●株マックス 茶道同好会
- 茂原市ボランティア連絡協議会 ●開発オータキグループゴルフ部
- 茂原菊友会 ●萬華楼カラオケ会 ●舞踊まつり山葵の会
- 茂原市盆栽連合会 ●もばら～めん部会 ●伸和園芸 ●匿名5件

物 品

- 明治安田生命茂原第一営業所 プルタブ 多量
- 株藤田制作所 使用済み切手 2,000枚
- もろぎぬの会 雑巾 100枚
- 長生理容組合 タオル大 多量
- ASA茂原 使用済み切手 3,350枚
- ASA新茂原 使用済み切手 2,600枚

上記の寄付は社会福祉推進のため、大切に使用させていただきます。

受付期間：平成25年4月1日～平成25年5月31日

(順不同・敬称略)

一緒に活動しませんか？ 利用者募集中！ 福祉作業所あゆみの家



社協情報コーナー

在宅福祉サービス

茂原市内にお住まいで、ご自宅で生活をしている方が対象です。

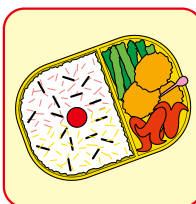

見守りネットワーク事業 (食事サービス)

安否の確認を行いながら、手作りのお弁当をお届けします。
【対象】 虚弱なひとり暮らしの70歳以上の高齢者や障がいのある方、高齢者夫婦世帯など
【内容】 月3回(7・8月を除く)、1食100円を負担

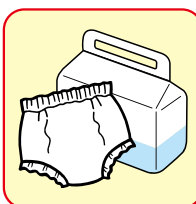

紙おむつの支給

介護者の負担を軽減するため、紙おむつを無料で配達します。
【対象】 半年以上、寝たきりの高齢者や障がいのある方(児童可)
【内容】 年3回(6・10・2月)、年間120~150枚程度



訪問理髪サービス

介護者の負担を軽減するため、訪問による理髪サービスを行い、料金の一部を助成します。
【対象】 半年以上、寝たきりの高齢者や障がいのある方(児童可)



介護サービス

指定事業所として、介護全般の相談、高齢者や障がい者の在宅生活を支援しています。
 ■ 居宅介護支援事業(ケアプランの作成)
 ■ 訪問介護事業(ホームヘルパーの派遣)

募集 ご家庭に眠っていませんか?

子ども用防災頭巾・毛糸を探しています
 中古のものでも構いません。ご寄付をお願いいたします。

寄付の 使われ方

- 子ども用防災頭巾は、学童クラブにて使われます。
- 毛糸は、「すずらん会」により、ひざ掛けとして編まれ、一人暮らしの高齢者や、市内福祉施設などに届けています。

【受付窓口】 当協議会(総務課)、各福祉センター



相談日・相談内容

心配ごと 相談

- 毎週水曜日 / 9:00~15:00
- 総合市民センター 3階 相談室

無料法律 相談

- 7/24・8/28・9/25 13:00~16:00(予約制)
- 総合市民センター 2階 会議室

ボランティア 相談

- 9/27 10:00~15:00
- 総合市民センター 3階 相談室

健康相談

- 毎週火・水・金曜日 13:00~16:00
 - 総合市民センター 1階 生活相談室
- ※市の健康診断期間中は、お休みします。

金銭管理等に 関する相談

- 認知症高齢者や障がいのある方へ、日常的な金銭管理、福祉サービスの利用援助に関する相談(執務時間内)
- **【お問い合わせ】** もばら広域後見支援センター

福祉作業所あゆみの家



- 就労が困難な方、日中活動の場をお探しの方、ご相談ください。
【対象者】 市内にお住まいで、三障がい(身体・知的・精神)いずれかの手帳をお持ちの方(市外の場合は、ご相談ください。)
- 利用者の方と一緒に作業をしていただけるボランティアの方を募集します。
 月曜から金曜まで、9:00から15:30の間でお手伝いしてくれる方。
 (詳細については、あゆみの家までご連絡ください。)

【お問い合わせ】 あゆみの家 ☎24-9135

七夕まつり飾り制作にご協力をお願いいたします!



当協議会では、今年も茂原市七夕まつり飾りに参加いたします! 今年は潰しやすいペットボトルを使って、ペットボトルアートを制作しますので、ご寄付をお願いいたします。
 ※作品は七夕まつり期間中、榎町商店街に展示いたします。

- **募集物品** 飲み終わったペットボトル(いろはすなどの潰しやすいもの)
- **募集期日** 7月7日(日)まで
- **募集場所** 当協議会、各福祉センター窓口

急募 学童保育臨時指導員(パート)

夏期休業中の児童をお預かりするにあたり、臨時指導員を募集します。

- **業務内容** 児童(小学校低学年)の保育
- **募集要件** 体力に自信のある方
- **雇用期間** 平成25年7月20日(土)~同年8月31日(土)
- **勤務日時** 月曜~土曜 7:45~19:00のうち、1日6時間程度、週3日以上勤務可能な方

- **給料** 時給850円
- **勤務地** 総合市民センター、東郷・二宮福祉センターのいずれか
- **募集人数** 各若干名
- **選考内容** 書類選考及び面接
- **面接日** 7月5日(金)

【お問い合わせ】 当協議会(地域福祉課)

社協活動は、みなさまの会費によって支えられています。

社会福祉法人 茂原市社会福祉協議会

〒297-0022茂原市町保13-20 (茂原市総合市民センター内)

代表 ☎ **0475(23)1969** FAX **0475(23)6538**

E-mail: info@mobara-shakyo.or.jp

【業務日】 月曜日~金曜日 8:30~17:15

【定休日】 土、日曜日、祝日及び休日、年末年始 ※総合市民センター及び各福祉センター休館日は、祝日及び年末年始

ホームページ [茂原市社協](#) 検索

- 茂原市ボランティアセンター E-mail: fukushi@mobara-shakyo.or.jp
- 在宅サービスセンター E-mail: kaigo@mobara-shakyo.or.jp (居宅介護・訪問介護事業所) FAX 0475(23)7444
- もばら広域後見支援センター ☎0475(23)4333 FAX 0475(23)6606

